

# うれしいは、ここから。

Universal（誰にとっても）

Relationship（つながり）

Sharing（分かち合い）

Now & Ongoing（いまから、これからも）

第３次嬉野市総合計画

2026-2035

概要版

佐賀県
嬉野市

# うれしいは、ここから。

市内に住む一人ひとりが賑わい（活気）も、安らぎ（癒し）も感じられるまちづくりを進めることで、このまちに住むことに対する誇りや愛着を持てる暮らしの実現を目指します。

また、どちらの魅力も市外の人々に伝え、変化を恐れず、広げていきながら、将来にわたって持続可能なまちを、市民の皆さんとともに築いていきます。

## 総合計画とは

総合計画とは、嬉野市が目指す将来の姿と、その実現のための基本の考え方をまとめた計画で、嬉野市のまちづくりの中で最も重要な計画です。嬉野市では、平成 20 年度からまちづくりの大きな計画（第1次・第2次総合計画）をつくり、これまで計画にそってまちづくりを進めてきました。

第3次総合計画（「本計画」）は、第2次総合計画での成果や残された課題を踏まえて、社会の動きやこれからの見通しを考えながら、嬉野市の強みを活かし、これからの時代に合ったまちづくりを進めるための計画です。

## 構成

本計画は、基本構想、基本計画、実施計画の3つに分かれています。

実施計画は別冊として、総合計画における具体的な事業をまとめ、総合戦略を兼ねるものとします。

**■基本構想**

まちの将来像やまちづくりの進むべき方向性を定めるもので、基本となる考え（理念）や心構えを設定します。

**■基本計画**

基本構想で示した目標に到達するための施策を示すもので、まちづくりの指針となります。

**■実施計画**

基本計画に定められたまちづくりの指針に基づく具体的な事業を、年度ごとに定めます。

本計画の構成イメージ

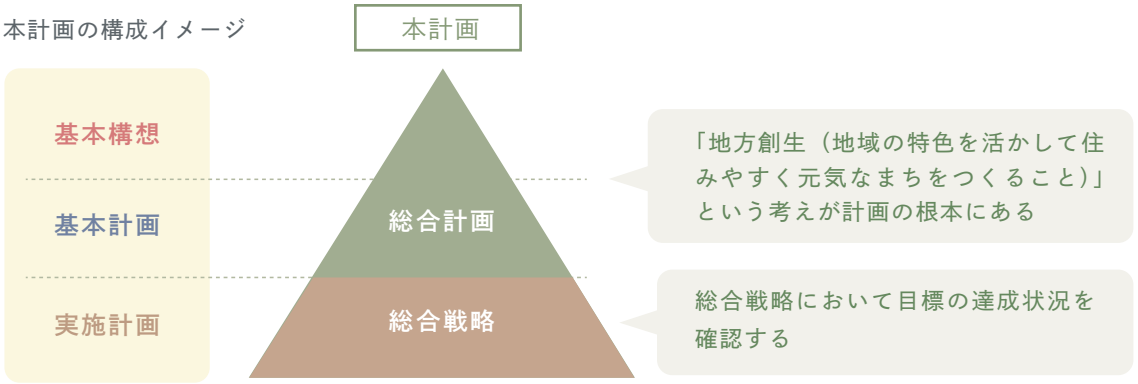

## 期　間

本計画の期間は以下のとおりです。

■基本構想　令和8年度から令和 17 年度の 10 年間
■基本計画　令和8年度から令和 17 年度の 10 年間
■実施計画　総合戦略として5か年の計画とし、計画の進みを毎年度確認し、その結果を踏まえて毎年度計画の見直しを行います。

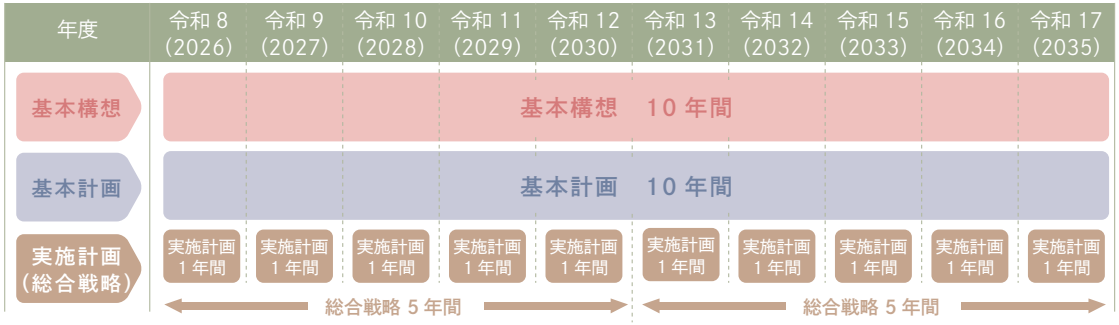


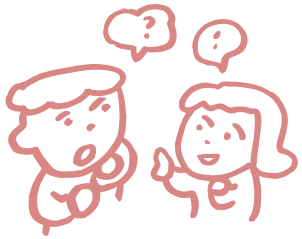

# まちをつくる それぞれの想い

まちづくりへの想いを持って嬉野市の未来を描くために、まちに住む人、まちに関わる人、そしてまちを支える人が想いを一つにし、ともにまちづくりを進めます。

### まちに住む人
（市民）

思いやりと誇りを
未来へつなぐ

### まちに関わる人
（関係人口）

積極的に関わり
新たな価値を
生み出す

### まちを支える人
（行政）

変化に挑み
未来をつくる

# 総合計画の体系図

総合計画

将来像

## わくわくするにぎわいも。ほっとできる安らぎも。

**基本目標**

1 新しい“ひと”の流れを生み出し、魅力あふれるまちへ進化しよう
2 “しごと”を通じて、地域の誇りと活力を育てよう
3 未来を担う世代が笑顔で暮らせる“まち”を育もう
4 誰もが安心して支え合いながら暮らせる“地域”を築こう

### 基本方針 1
支え合いで笑顔あふれる、やさしいまちづくり

**基本施策**

1 子育て・児童福祉
2 高齢者福祉
3 障がい者福祉
4 地域福祉・生活福祉
5 健康・医療

### 基本方針 2
自然とまちが調和し、心がなごむまちづくり

**基本施策**

1 自然と都市景観
2 環境保全
3 脱炭素社会

### 基本方針 3
安全・安心で、暮らしにうるおいあるまちづくり

**基本施策**

1 消防・防災
2 防犯・交通安全・消費者保護
3 移住・定住・住まい
4 下水道
5 道路・交通

### 基本方針 4
にぎわいと活力あふれる、未来へ誇るまちづくり

**基本施策**

1 農業
2 林業
3 商工業
4 観光

### 基本方針 5
しなやかでたくましい、未来を育むまちづくり

**基本施策**

1 学校教育
2 生涯学習・青少年育成
3 歴史・文化・芸術
4 スポーツ

### 基本方針 6
ともに創り、「うれしい」が広がるまちづくり

**基本施策**

1 人権・男女共同参画
2 住民自治・住民参画
3 行政計画・広報・広聴
4 財政計画

総合戦略

**強い経済　豊かな生活環境　選ばれる地方** の３つの観点から実施計画（＝総合戦略）を組み立て




# 私たちの将来像




## わくわくするにぎわいも。
## ほっとできる安らぎも。

本市では、これまでのまちづくりの取組を通じて、
人々の活動や交流を大切にしながら、まちのにぎわいを育んできました。
第1次及び第2次総合計画に掲げてきた「歓声が聞こえる」「歓声が響き合う」まちの姿は、
人々の関わりの中で育まれてきたにぎわいや活力を重んじる、本市の歩みを象徴するものです。

本市では、そうした価値を受け継ぎながら、遊び心やチャレンジ精神を大切にし、
新たな取組や挑戦が生まれる環境を整えることで、
前向きな変化を実感できるまちづくりをさらに進めていきます。
あわせて、温泉や自然、地域のつながりの中で培われてきた、
ほっとできる暮らしの安らぎは、これからも大切にしていきます。

市内に住む一人ひとりが、新しい動きや人との関わりの中で、
変化を恐れず、わくわくしながら未来を描き、日常の中で安心して暮らし続けられるまち。
その実現に向けて、人や交流の新たな流れを生み出し、
地域に根ざしたしごとを通じて誇りと活力を育み、
未来を担う世代が笑顔で暮らせる環境と、
誰もが安心して支え合える地域づくりを進めることで、
将来にわたって持続可能なまちの実現を目指します。

### 将来像の実現に向けた合言葉

## うれしいは、ここから。
## - URESHINO -

嬉野市という場所から始まる
一つひとつの取組や想いを、

**U**niversal
（誰にとっても）

**R**elation ship
（つながり）

**S**haring
（分かち合い）

**N**ow & ongoing
（いまから、これからも）

という考え方のもとで重ねていくことで、市民だけでなく、市外から訪れる人や関係する人にも魅力が伝わるまちを創出していきます。

うれしいは、ここから。

基本方針 1



# 支え合いで笑顔あふれる、やさしいまちづくり

高齢者やこども、障がいのある人などすべての人が安心して暮らせるよう、福祉・健康施策を充実します。地域で支え合う仕組みづくりや、健康づくり・生活支援の取組を進めます。

## 取組内容

### 1　子育て・児童福祉

1. 出会いから結婚までを支える環境づくり
2. 妊娠・出産・産後を支える切れ目のない支援
3. こどもの健やかな成長と安全の確保
4. 親子が安心して集い、交流できる場の充実
5. 多様なニーズに対応した保育環境の整備
6. 地域と社会全体で支える子育て支援の推進

### 2　高齢者福祉

1. 高齢者の社会参加と生きがいづくりの推進
2. 介護予防・フレイル対策の推進
3. 認知症になっても安心して暮らせる地域環境の整備
4. 高齢者の権利擁護と虐待防止への対応
5. 介護保険サービスの安定的な運営と利用促進
6. 医療・介護・生活支援をつなぐ地域包括ケアの推進

### 3　障がい者福祉

1. 障がいへの理解促進と差別のない地域づくり
2. 障がいのあるこどもへの早期支援と療育環境の整備
3. 障がいのある人の地域生活を支える相談・サービス提供
4. 就労・社会参加への意欲を支える機会の確保
5. 障がい福祉を支える家族・介護者への支援と負担軽減
6. 障がい福祉を支える関係機関との連携と推進体制の強化

### 4　地域福祉・生活福祉

1. 地域のつながりと見守りによる支え合いの推進
2. 孤独・孤立を防ぐ居場所づくりとつながりの創出
3. 多様な生活課題に対応する包括的支援の推進
4. 生活に困難を抱える人への相談・支援体制の充実
5. 生活保護・各種給付制度の適切な運用と周知

### 5　健康・医療

1. 生活習慣病予防と健康づくり活動の推進
2. 検診・健康診査の受診促進と疾病の早期発見・早期対応
3. こころの健康を守る相談支援体制の整備
4. 地域医療体制の維持と医療機関との連携強化
5. 社会保障制度の安定的な運営と利用者支援

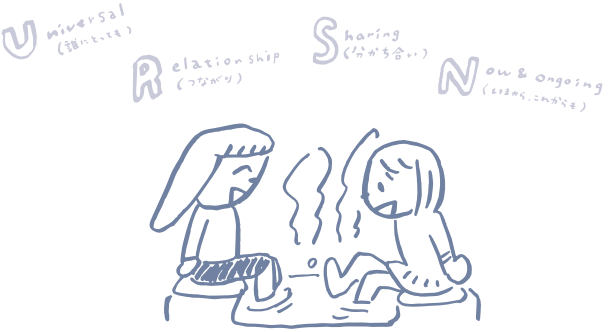


ほっとできる安らぎも。

うれしいは、
ここから。

基本方針 2



# 自然とまちが調和し、心がなごむまちづくり

自然を大切にしながら、まちの景観や緑を整え、エネルギーを節約するまちづくりを進めます。市民がほっとできる環境を目指します。

わくわくするにぎわいも。

## 取組内容

### 1　自然と都市景観

1. 自然環境の保全と適切な管理
2. 嬉野市の自然資源の保全と次世代への継承
3. 自然と調和した計画的な土地利用の推進
4. 嬉野市らしい景観を守り育てる町並みの整備
5. 豊かな緑と公園・緑地の整備と活用促進

### 2　環境保全

1. ごみの減量化・資源化と循環型社会の形成
2. 不法投棄の防止と廃棄物の適正処理の推進
3. 市民・事業者と進める環境美化活動の推進
4. 生活環境を守る環境保全の推進
5. 自然生態系の保護と生物多様性の確保

### 3　脱炭素社会

1. 再生可能エネルギーの導入と地域への普及促進
2. 省エネルギーの実践と市民・事業者への支援
3. 公共施設等の脱炭素化の推進
4. 気候変動への適応策と脱炭素に向けた意識づくりの推進



うれしいは、ここから。

基本方針 3



# 安全・安心で、暮らしにうるおいあるまちづくり

防災・防犯対策を強化し、快適で健やかな生活環境を整備します。誰もが安心して暮らせるまちを目指し、地域全体で支える取組を進めます。

## 取組内容

### 1　消防・防災

1. 自助・共助・公助の連携による地域防災力の強化
2. 災害時の迅速な情報伝達と避難体制の整備
3. 消防・救急体制の維持と対応力の向上
4. 要配慮者を守る避難支援と個別計画の推進
5. 公共施設・インフラの耐震化と強靭化の推進
6. 災害リスクへの備えと予防対策

### 2　防犯・交通安全・消費者保護

1. 防犯環境の整備と犯罪のないまちづくり
2. 地域と連携した防犯活動と見守り体制の強化
3. 交通安全施設の整備と安全な道路環境の確保
4. 交通安全教育・啓発と事故防止意識の醸成
5. 消費者被害の防止と相談・救済体制の充実

### 3　移住・定住・住まい

1. 移住支援制度の充実と定住・地域定着の促進
2. 嬉野市への移住を促す情報発信と相談体制の整備
3. 住宅の安定確保と多様な居住ニーズへの対応
4. 安全で快適な住環境の整備促進
5. 空き家の適正管理・利活用の促進

### 4　下水道

1. 下水道への接続促進と生活排水処理の適正管理
2. 下水道施設の適切な維持管理と長寿命化
3. 持続可能な下水道事業の経営基盤の確保

### 5　道路・交通

1. 安全で快適な市道の整備と計画的な維持管理
2. 地域公共交通の維持・確保と利便性の向上
3. 高齢者・交通弱者の移動を支える支援の充実
4. ウォーカブルなまちづくりの推進
5. 新幹線・広域道路を活かした交通ネットワークの形成




ほっとできる安らぎも。

うれしいは、ここから。

基本方針 4

わくわくするにぎわいも。



# にぎわいと活力あふれる、未来へ誇るまちづくり

地域の産業を伸ばし、観光や交流を広げて、にぎわいと活力のある経済をつくります。市民や事業者が未来へ誇れるまちを目指します。

## 取組内容

### 1　農業

1. 農業の担い手確保・育成と経営の安定化
2. 農地の保全と集積・集約化による生産性の向上
3. 農業基盤の整備と鳥獣被害対策の推進
4. うれしの茶・農産物のブランド化と販路拡大
5. 持続可能な農業経営と新技術の活用

### 2　林業

1. 森林の適切な管理と担い手確保による林業の振興
2. 木材・森林資源の地域内活用と産業化の促進
3. 森林の多面的機能の維持と水源・環境の保全
4. 市民と森をつなぐ森林教育と共生の森林（もり）づくり

### 3　商工業

1. 中小企業・小規模事業者の経営安定と事業継続支援
2. 商業・にぎわい機能の維持と市内商業環境の活性化
3. 嬉野温泉駅周辺の賑わい創出と商業・交流機能の充実
4. 嬉野市の産品・技術を活かしたブランド化と販路開拓
5. 創業・起業しやすい環境の整備と新産業の育成
6. 企業誘致の推進と多様な就労機会の創出

### 4　観光

1. 地元愛の醸成と観光振興に対する理解の深化
2. 嬉野市の観光資源の磨き上げと観光地の魅力向上
3. 新幹線を起点とした誘客促進と滞在時間の延長
4. 国内外への情報発信と観光プロモーションの強化
5. インバウンド対応と外国人観光客の受入環境整備
6. 観光と産業・文化を結ぶ連携と推進体制の強化



うれしいは、
ここから。

基本方針 5



# しなやかで
# たくましい、
# 未来を育む
# まちづくり

教育や文化、スポーツ活動を通じて、こどもや若者がしなやかでたくましく育つ環境を整備します。学びと遊びの両立を支え、未来を担う人材を育みます。

## 取組内容

### 1　学校教育

1. 確かな学力・学ぶ意欲の向上支援
2. 心と体を育む豊かな人間性・体力の醸成
3. 多様なニーズに対応した個別支援・インクルーシブ教育の充実
4. コミュニティ・スクールによる地域とともにある学校づくり
5. 安全・快適な学校施設環境の整備・長寿命化

### 2　生涯学習・青少年育成

1. 多様なニーズに応じた生涯学習機会の充実・情報提供
2. シニア世代の生きがいと社会参加を促す学習活動の推進
3. 図書館機能の充実と読書活動の推進
4. 地域ぐるみによる青少年の健全育成支援
5. 公民館を核とした地域住民のための学習拠点の整備

### 3　歴史・文化・芸術

1. 文化財・伝統芸能の保存継承と後継者育成
2. 塩田津・歴史的資源を活かしたまちづくりと情報発信
3. 多様な文化芸術活動の振興と文化芸術に触れる機会の充実

### 4　スポーツ

1. 誰もが気軽に親しめるスポーツ機会の拡充
2. 競技スポーツの振興とスポーツ施設の適切な維持管理
3. 大会等の誘致と交流型スポーツイベントの充実
4. スポーツツーリズムの推進と官民連携による体制整備




ほっとできる安らぎも。

うれしいは、ここから。

基本方針 6

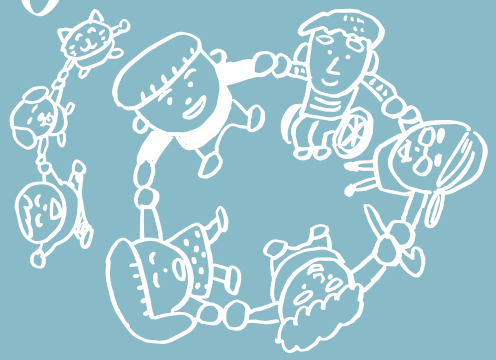

# ともに創り、「うれしい」が広がるまちづくり

市民、団体、行政が一緒になってまちづくりに参加し、うれしさや楽しさが広がる仕組みをつくります。協働や自発的な取組を推進し、みんなで創るまちを目指します。

わくわくするにぎわいも。

## 取組内容

### 1　人権・男女共同参画

1. 人権意識の醸成と啓発活動の継続的推進
2. DV・虐待防止と被害者支援体制の整備
3. 男女共同参画とワーク・ライフ・バランスの推進
4. 誰もが活躍できる環境づくりと多様な参画の促進
5. 多文化共生社会の実現に向けた理解促進
6. 在住外国人への生活支援と地域参加の促進

### 2　住民自治・住民参画

1. 地域コミュニティ活動の活性化
2. 住民参画の推進と地域を担う人材の育成
3. NPO・ボランティア団体等との協働によるまちづくり
4. コミュニティセンター等の地域活動拠点の整備

### 3　行政計画・広報・広聴

1. 機能的・効率的な行政組織体制整備と職員資質の向上
2. DX・AX 推進や業務効率化と行政評価システムの整備
3. 情報セキュリティの徹底と行政情報の適正管理
4. 多様な情報発信と市民との対話の推進
5. シティプロモーションとシビックプライドの醸成
6. 広域行政・近隣市町との連携推進

### 4　財政計画

1. 健全な財政運営の継続と重点的な取組の推進
2. 自主財源の確保と多様な財源活用の推進
3. ふるさと納税の推進と幅広い財源確保
4. 公共施設の適正管理と見直しの推進
5. 財政状況の見える化と市民への情報公開の推進

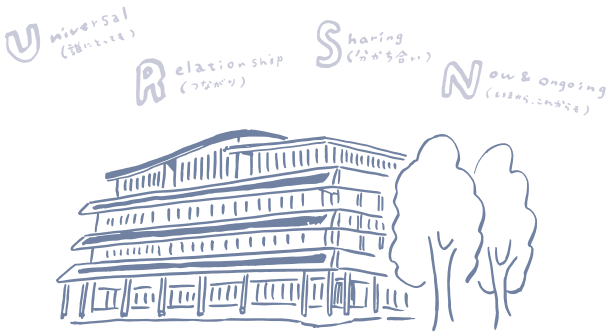

うれしいは、
ここから。

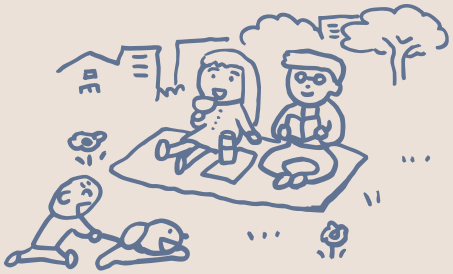

# 第３次嬉野市総合計画

2026-2035

**概要版**

発行／令和８年 10 月
嬉野市役所　政策部　企画政策課
TEL：0954-27-7344
FAX：0954-42-3300
イラスト　長塩千夏