乗合タクシー
春日線

詳しい運行時間については、別のチラシをご覧ください。

乗合タクシー春日線
路線図

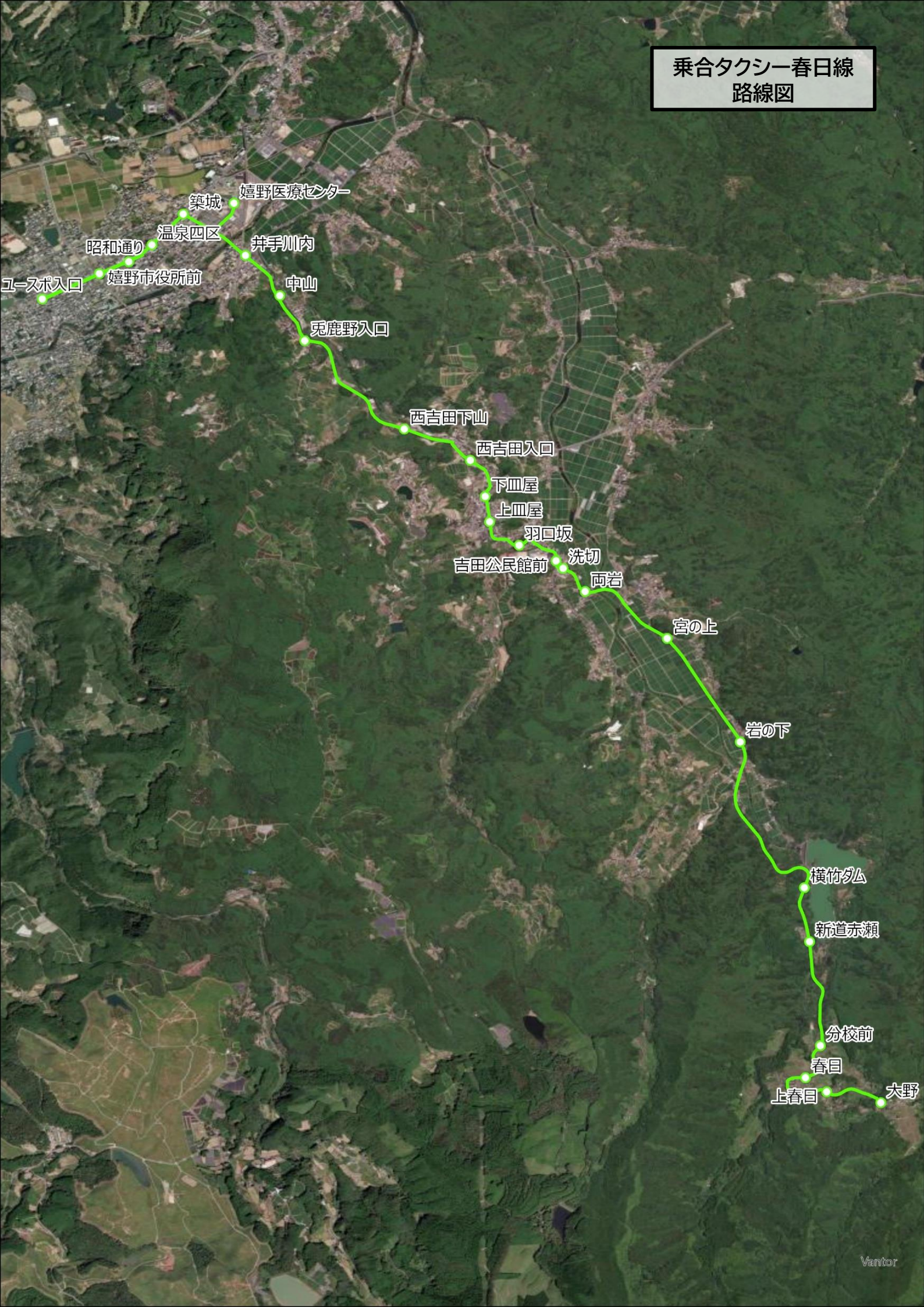

乗合タクシー 春日線

利用について

・誰でも利用できます！
・予約は不要！
・たくさんのご利用をお待ちしています！

運　　賃

※高校生以下、障がい者は半額（未就学児は無料）

				ユースポ入口
			築城～嬉野市役所前	200円
		羽口坂～嬉野医療C	200円	200円
	横竹ダム～吉田公民館前	200円	200円	300円
大野～新道赤瀬	200円	200円	300円	400円

お問合せ:嬉野市役所 企画政策課（電話: 0954-27-7344 ）

運行時間

〔大野方面からユースポ入口行き〕

上り	1便	2便
運行曜日	月～金	月・水・金
予約の要否	不要	不要
大野	7:25	12:10
上春日	7:26	12:11
春日	7:27	12:12
分校前	7:28	12:13
新道赤瀬	7:31	12:16
横竹ダム	7:32	12:17
岩の下	7:34	12:19
宮の上	7:36	12:21
両岩	7:37	12:22
洗切	7:38	12:23
吉田公民館前	7:39	12:24
羽口坂	7:40	12:25
上皿屋	7:41	12:26
下皿屋	7:42	12:27
西吉田入口	7:43	12:28
西吉田下山	7:44	12:29
兎鹿野入口	7:45	12:30
中山	7:45	12:30
井手川内	7:46	12:31
嬉野医療C	7:49	12:34
築城	7:52	12:37
温泉四区	7:53	12:38
昭和通り	7:54	12:39
嬉野市役所前	7:54	12:39
ユースポ入口	7:55	12:40

〔ユースポ入口から大野方面行き〕

下り	1便	2便
運行曜日	月・水・金	月～金
予約の要否	不要	不要
ユースポ入口	11:30	16:00
嬉野市役所前	11:31	16:01
昭和通り		
温泉四区	11:32	16:02
築城	11:33	16:03
嬉野医療C	11:36	16:06
井手川内	11:39	16:09
中山	11:40	16:10
兎鹿野入口	11:40	16:10
西吉田下山	11:41	16:11
西吉田入口	11:42	16:12
下皿屋	11:43	16:13
上皿屋	11:44	16:14
羽口坂	11:45	16:15
吉田公民館前	11:46	16:16
洗切	11:47	16:17
両岩	11:48	16:18
宮の上	11:49	16:19
岩の下	11:51	16:21
横竹ダム	11:53	16:23
新道赤瀬	11:54	16:24
分校前	11:57	16:27
春日	11:58	16:28
上春日	11:59	16:29
大野	12:00	16:30