

# うれしの

ひとに やさしい まちの ホットな情報

- 2 | 特集
- 4 | ゆっつらNEWS
- 8 | 健康
- 10 | 暮らしのカレンダー
- 15 | まちかどかわら版
- 16 | 市民のひろば
- 20 | 文化・スポーツ



特集

## 女性が輝くまちづくり うれし庵 / 茶乃芽



この市報のAR部分にスマートフォンをかざすと動画がお楽しみいただけます。



スマートフォン・タブレット対応  
「嬉野市」アプリ

App Store, Google playで「嬉野市」を検索してください。

①スマートフォンやタブレットに無料アプリ「嬉野市」をダウンロードしてください。②嬉野市アプリを起動させ、「AR動画カメラモード」をタップして下さい。③メニューボタンから「市報うれしの7月号」をタップすると、カメラビューになります。その状態で市報うれしの内の「AR」と記されたマークの近くにスマートフォンをかざすと、動画が視聴できます。

うれしいを、  
いっしょに。



嬉野市では、市発足以来「ひとやちづくり」を基本理念としています。今後、まちづくりのさらなる深化として、日本「女性」が輝けるまちを目指し、女性活躍推進、移住・定住、特産品の振興と嬉野市の地域課題解決に、市内事業者・生産者などさまざまな分野の皆様からそれぞれの視点でのお話を伺い、さらに昨年12月に「女子野球応援タウン全国第一号認定」をいただいた全日本女子野球連盟とも一緒に女性が輝くまちをつくっていきます。

市報うれしでは、市内で活躍されている女性や、女性が活躍する取り組みを推進している方、行政の取り組みなどを定期的に発信します。

# 女性<sup>☆</sup>が輝くまちづくり



嬉野温泉商店街の呉服店でお菓子作りをしている「うれし庵」。女性スタッフ5人でお菓子作りとお店作りを営んでいる。店のこだわりは、「いつも笑顔で」。お店も、お客様も、自分たちの家族もいつも笑顔でいられるようにがモットーで、オーナーの澤野さんとスタッフとの息の合ったリズムで女性が輝く職場をつくりあげている。

## Pick Up! あん うれし庵

現在も楽しく働き、家庭へも気遣ってくれる環境で、その分仕事を頑張りたくなる良い循環が生まれている「うれし庵」。まさに女性が活躍する社会を澤野さんは自らもスタッフにももたらしている。

スタッフの山間さんは、5年前、子育てに追われていた時に、澤野さんから、子どもを連れて仕事にきてよと言われ、まだ仕事も慣れない中、自分の出来る範囲の仕事を与えてくれ、お給料もいただけたことがとてもありがたかったと語る。

ある日、「おかあさんお菓子作り楽しい？」とたずねられ、子どもの一言で、何のための仕事なのか、子どもが遠慮し気を使っている毎日だったことにハッとしました。

そこから自分の働き方改革をはじめた澤野さん、現在仕事で一番大事にしているのは子どもを優先すること。学校行事や子どもとのスキンシップを大事にし、一緒に働いているスタッフも同じ環境だ。

「キー屋さんになることが、こども頃のからの夢で、パティシエとなったオーナーの澤野さん、しかし気づいたら黙々と義務をこなすようにお菓子作りに追われていた。

ある日、「おかあさんお菓子作り楽しい？」とたずねられ、子どもの一言で、何のための仕事なのか、子どもが遠慮し気を使っている毎日だったことにハッとしました。



山下 広子さん



山間 千鶴さん



澤野 典子さん

**お菓子づくりのこだわり** お茶は100%嬉野産を使い、同じお茶でもお菓子の種類によって部位や種類を使い分けています。果物でもお茶でもそのものの本来の味とおいしさを伝えられるように作っています。

**新幹線開業に向けて** 嬉野温泉駅を使って多くの人に商店街に来てほしいのはもちろんですが、待っているのではなく商店街の皆さんと地域の魅力づくりに取り組んでいきます。



Pick Up!

# 茶のめ 茶乃芽

茶乃芽は2019年に結成された、農業女子グループ。それぞれが、茶農家に嫁ぎ、家族といっしょにうれしの茶を育てている。新茶の時期の茶乃芽はとても忙しいが、みんな明るく表情は輝いている。茶乃芽は現在5名で活動しているが、うれしの茶を中心に一緒に地域を盛り上げてくれるメンバーを募集している。



田中 歩さん



峰 美紀さん



三根 知亜紀さん



永尾 裕美さん



松永 奈保子さん

茶乃芽の  
一日  
(新茶時期)

AM 6:00~	起床・家事
AM 8:00~	茶畑
PM 0:00~	昼ごはん
PM 1:00~	茶畑&茶工場
PM 5:00~	家事
PM 6:00~	夕ごはん
PM 7:00~	茶工場
PM 11:00~	家事・就寝

**新** 茶の時期、茶乃芽は寝る時間をおして、働いている。気づいたら茶工場を朝を迎えることも。しかし、彼女たちの表情からは明るさが伝わってくる。エネルギーに溢れた輝く女性の表情だ。

茶乃芽メンバーは、それぞれが自分のお茶に自信をもっており、手をかけた分だけ畑が返してくれること、やりにくいのは、茶農家で働く女性の醍醐味、自分たちの手でいちから育てたお茶をお客さまに届け、「おいしい」といってもらえたときの喜びは格別と語ってくれた。

**茶** 農家に嫁ぐまで、嬉野がお茶の産地という認識もなかったが、実際に「うれしの茶」に触れ、本当のお茶を知ったことで、「うれしの茶」の価値と可能性を感じている茶乃芽メンバー。自分たちが感じている「うれしの茶」の魅力をもっと多くの人に伝えたい思いから、グループを結成し活動している。

- RULE ① 農家がイケてる
- RULE ② 畑は自然の中のカラオケ
- RULE ③ 手をかけた分、畑は返してくれる
- RULE ④ 子どももお茶も畑で育てる
- RULE ⑤ 軽トラから外を眺めているときはけんかしたとき
- RULE ⑥ けんかしたまま仕事はしない
- RULE ⑦ 二人三脚 旦那の評価も自分の喜び
- RULE ⑧ 家族みんなでおいしいお茶と一緒に一日三食



8 RULES

新幹線開業  
に向けて

嬉野温泉駅でお客さまに、本当においしいお茶を飲んでもらいたい。



# 女子野球 応援事業所

## 宣言事業者募集!

女子野球の応援をとおして、あなたの事業所でも女性活躍推進や「女性が輝くまちづくり」に取組んでみませんか?

女性が喜ぶまちづくりを、  
女子野球とともに。



### 女子野球 応援事業所とは?

近年、どんどん競技人口も増加している女子野球を応援することで、事業所内でも女性が輝けるような機運を醸成するとともに、まちづくりに女性活躍推進などの視点を取り入れるため、嬉野市が掲げる「女性が輝くまちづくり」に賛同し、積極的に参画していただける事業所です。SDGsに繋がる取り組みにもなり企業価値も向上します。



### こんなこと、やってみませんか?

#### ●女子野球応援

- ・ 自社ホームページに女子野球連盟のHPのリンクを貼る。
- ・ 女子野球チームの嬉野合宿時の運営協力 (差入れ等)
- ・ 女子野球大会開催時の支援 (賞品寄贈など)
- ・ 女子スポーツ環境整備協力 (企業版ふるさと納税等)

#### ●女性が輝くまちづくりへの参画

- ・ 組織・トップの女性活躍推進アクションプラン策定
- ・ 女性職員のアイデアを活かした事業推進
- ・ 女子野球や市の女性が輝くまちづくりの情報発信協力
- ・ 女性農業者など輝く女性の応援

女子野球応援であれば、どんな取組でもかまいません。できることから始めましょう!

### 登録料、0円。



登録すれば、市の特設サイトにて、SDGsに積極的に取り組む女性活躍推進のトップランナーとして掲載し、いろんな場面でPRをさせていただきます!

**嬉野市外の事業所も大歓迎!**

### <登録方法>

- 登録書に必要事項を記載し、
- ①嬉野市役所 広報・広聴課へ持参 or 郵送
  - ②嬉野市 広報・広聴課へ FAX
  - ③申込書への記載事項をメール送信
- ※登録書は嬉野市 HP から  
嬉野市女性が輝くまちづくり PT  
☎0954-66-9115 までお電話ください (登録用紙QR)



広告

## 宝くじ公式サイトでも宝くじを購入できます!!

### 特典1 たまる!つかえる!宝くじポイント

宝くじの購入で100円につき1ポイントの宝くじポイントが獲得できる!

宝くじ公式サイトや宝くじ売り場で1ポイント1円としてつかえる!

### 特典2 購入~受取までネットで完結!

24時間いつでも宝くじの購入可能! 抽せん結果も宝くじ公式サイトで確認!

当せん金は、登録した受取口座に自動でお振り込みするので、とっても便利!

### 特典3 宝くじ会員限定のキャンペーンに参加できる!

他にもお得な特典や便利なサービスいろいろ!  
**今すぐ"会員登録!!"**



本件に関するお問い合わせ先

宝くじコールセンター TEL 0570-01-1192 (ナビダイヤル 有料) TEL 011-330-0777 (有料)  
受付時間 10:30~18:30 (土・日・祝日、年末年始を除く) ※電話番号を十分ご確認の上、おかけ間違いのないようお願いいたします。

# URESHINO 西九州新幹線 2022 嬉野温泉駅



## 令

和3年4月九州新幹線、武雄温泉～嬉野温泉～長崎間の路線名が、「西九州新幹線」に決定しました。嬉野町史を紐解くと、明治二十一年九州鉄道公社の設立から始まり、明治二十八年には武雄まで開通し、その後長崎街道に沿って嬉野・彼杵へ通る予定でした。しかし、当時鉄道施設に対しては、商業不振となり失業するのではという危機感が強く、嬉野に鉄道施設はできません。結果として、鉄道開通により武雄温泉は博多などからも人が訪れ、嬉野は悔いを残すこととなりましたが、新たな挑戦もはじまりました。

## 明

治四十四年、有志により肥前電気鉄道会社が設立され、大正十四年県内初の電車が嬉野・塩田間を走りました。

## 百

年の時を越え、令和4年秋に「嬉野温泉駅」ができ、「西九州新幹線」が開業します。



### 嬉野温泉駅は、嬉野の「新たなスタートポイント」

新幹線を利用して、温泉宿に向かう駅前嬉野の一端に触れ、現地で味わう「嬉野での旅のスタート地点」

嬉野の名産を世界に伝える嬉野の子どもたちが世界に向かう「嬉野からの旅のスタート地点」

嬉野の魅力を新たな視点で高めていくこれから先100年に向かっていく「まちづくりのスタート地点」



## お～いお茶杯

# 王位戦

令和3年8月18日19日  
和多屋別荘で開催



大盤解説会等を開催予定  
詳細は後日発表



**(王位戦)**  
王位戦(おういせん)は、将棋の八大タイトル戦の一つです。七番勝負の勝者は王位のタイトル称号を得ます。  
第1期七番勝負が行われたのが1960年、初代王位を獲得したのは大山康晴十五世名人でした。今回の七番勝負で第62期となる王位戦は、長い歴史のあるタイトル戦です。  
現在王位である藤井聡太王位は棋聖も持つっており、あわせて二冠を保持して将棋界を代表する棋士です。  
挑戦する豊島将之竜王も勲王とあわせ二冠で、こちらも将棋界の顔として活躍しています。  
今回の七番勝負は二冠同士の対戦となり大いに盛り上がりそうです。

**(封じ手)**  
王位戦七番勝負は2日かけて行われ、持ち時間はそれぞれ8時間となっています。1日目の終了の際、そのとき指す側の者が指し手を紙に書いて封筒に入れ、誰にも見られないようにします。これを封じ手といい、翌朝の対局再開の際に開封されます。これはどちらかが一晩中考えられないようにするために行われます。  
封じ手の時刻が迫ってくると、どちらが封じめるかの時間の駆け引きが見られたり、解説の中でも封じ手の候補を予想したりと、2日制タイトル戦の醍醐味ともいえるでしょう。

**(大盤解説会)**  
トップ棋士の将棋はどうしても難しいものになってしましますが、それを優しく解説してくれるのが大盤解説会です。解説役の棋士が見ている人に分かりやすく、ユーモアを交えながら解説をするので将棋の上達につながります。対局者のエピソードなども紹介されるため、将棋に詳しくない人でも楽しむことができます。

特集

ゆづりNEWS

健康

カレンダー

かわら版

市民のひろば

文化スポーツ

自分のために。  
家族のために。



# 防災



## 避難情報の更新について

令和3年5月20日から避難情報が更新されました。警戒レベル4が「避難勧告・避難指示（緊急）」から避難勧告が廃止され、「避難指示」に統一されます。「避難指示」が発令されたら必ず避難してください。

また、警戒レベル5「緊急安全確保」はすでに災害が発生しており、安全な避難ができず、命が危険な状況です。警戒レベル5が発令された場合は、少しでも命が助かるような行動をしてください。

## 避難情報と取るべき行動

新たな避難情報

これまでの避難者情報等

警戒レベル	避難者情報
5	緊急安全確保
4	避難指示※1
3	高齢者等避難※2
2	大雨・洪水・高潮注意報 (気象庁)
1	早期注意情報 (気象庁)

災害発生状況
・避難指示（緊急） ・避難勧告
避難準備・ 高齢者等避難開始
大雨・洪水・高潮 注意報（気象庁）
早期注意情報 (気象庁)

※1 避難指示は、これまでの避難勧告のタイミングで発令されることとなります。

※2 警戒レベル3は、高齢者等以外の人も必要に応じ避難の準備をしたり、危険を感じたら自主的に避難するタイミングです。

## 「避難」って何をすればいいの？

- 「避難」とは、難を避けるため次の4つの場所に避難する行動です。
  - 指定避難場所
  - 安全な親戚・知人宅
  - 安全なホテル・旅館
  - 屋内安全確保（土砂災害の危険がある場合は、①～③を選びます。）
- 「避難指示」が発令されたら確実に避難し、「大雨になる前」「夜になる前」には完了させてください。
- 万が一避難が遅れた場合は（自宅から離れるのが困難な場合は）、自宅の2階以上（又は近くの高い場所）に避難し、まず危険を回避してください。
- 「避難」のために、まずは「嬉野市防災マップ」でお住まいの地域を確認し、洪水と土砂災害の危険性を確認してください。

問い合わせ 総務・防災課 ☎0954-66-9111

広告

昭和堂  
TVCM  
放映中!

印刷だけじゃない  
アレコレ 昭和堂

株式会社 昭和堂 <http://www.showado.co.jp>

■アクティブ・クリエイション本部 TEL.0957-22-6000  
■アクティブ長崎 TEL.095-821-1234 ■五島オフィス TEL.0959-72-2141  
■アクティブ九州 TEL.092-260-9494 ■佐賀オフィス TEL.0952-33-1221





## 令和3年度杵藤地区広域市町村圏組合消防職員採用試験案内

申込・問い合わせ 〒843-0024 武雄市武雄町大字富岡12634-1 杵藤地区広域市町村圏組合消防本部総務課人事係  
☎0954-23-0160 <http://www.kitou-web.jp/>

### 【試験区分及び採用予定人員】

試験区分	採用予定	職務内容
消防・救急救命士	若干名	「消防」については消防の業務に従事 「救急救命士」については消防の業務及び救急救命士の業務に従事

### 【受付期間】

令和3年7月中旬～8月中旬  
土日・祝日を除く午前8時30分から午後5時15分まで

### 【第一次試験】 【申込書請求場所】

令和3年9月19日(日)(予定)  
杵藤地区消防本部総務課、各消防署及び分署  
申込書を郵便で請求する場合は、封筒の表に「採用試験申込書請求」と朱書きし、必ず120円切手を貼った宛先明記の返信用封筒(角型2号・A4サイズ)を同封してください。

### 【受験資格】

試験区分	受験資格
消防・救急救命士	「消防」については平成8年4月2日から平成16年4月1日までに生まれた者で、採用後杵藤広域圏内に居住する者 「救急救命士」については平成4年4月2日以降に生まれた救急救命士免許を保有する者で、採用後杵藤広域圏内に居住する者

### 【注意事項】

なお、申込書は7月中旬から配布予定です。  
令和3年度杵藤地区広域市町村圏組合消防職員採用試験について、上記の日程で実施を予定していますが、新型コロナウイルス感染症拡大の影響により、試験日程等に変更が生じる場合があります。



## 令和3年度 自衛隊採用案内

問い合わせ 自衛隊佐賀地方協力本部 <http://www.mod.go.jp/pco/saga/> ☎0952-24-2291  
武雄地域事務所 ☎0954-23-8304

- 【多様な職種】 陸・海・空自衛隊それぞれに多様な職種があり、そこで一人ひとりの実力が発揮できます。
- 【給与・各種手当】 基本給与のほか、年に2回の期末・勤勉手当が支給されます。
- 【各種資格免許】 自衛隊では職種により各種資格免許を取得することができます。

募集種目	受験資格	受付期間	1次試験日
一般曹候補生	18歳以上33歳未満の者	7月1日～9月6日	9月18日
自衛官候補生	18歳以上33歳未満の者	年間を通じて行っています	受付時にお知らせします
航空学生(海上・航空)	高卒(見込含)21歳又は23歳未満の者 ※	7月1日～9月9日	9月20日
防衛大学校 学生	高卒(見込含)21歳未満の者	推薦 9月5日～9月10日	9月25日・26日
		総合選抜 9月5日～9月10日	9月25日
		一般 7月1日～10月27日	11月6日・7日
防衛医科大学校医学科学生	高卒(見込含)21歳未満の者	7月1日～10月13日	10月23日
防衛医科大学校看護学科学生(自衛官候補看護学生)	高卒(見込含)21歳未満の者	7月1日～10月6日	10月16日
陸上自衛隊高等工科学校生徒	中卒(見込含)17歳未満の男子	推薦 11月1日～12月3日	令和4年1月8日～11日 ※いずれか1日を受験
		一般 11月1日～令和4年1月14日	令和4年1月22日・23日 ※いずれか1日を受験

※ 全種目、男性の方、女性の方ともに、受験が可能です。(陸上自衛隊高等工科学校生徒を除く。)  
※ 航空学生の応募資格(年齢)は、海上自衛隊が23歳未満、航空自衛隊が21歳未満です。

詳しくは、上記の出張所等にお問い合わせください。



## 令和2年度情報公開の実施状況及び個人情報保護条例の運用状況について

問い合わせ 塩田庁舎 総務・防災課 ☎66-9111

嬉野市情報公開条例第27条及び嬉野市個人情報保護条例第59条の規定に基づき、令和2年4月1日から令和3年3月31日までの情報公開の実施状況及び個人情報保護条例の運用状況について、次のとおり公表します。

### 1 情報公開の実施状況

実施機関	請求件数	公開		非公開 (不存在・ 存否応答拒 否を含む)	公開の方法		審査請求
		全部公開	部分公開		閲覧	写しの交付等	
市長	11件	3件	6件	2件	0件	9件	0件
議会	1件	0件	1件	0件	0件	1件	0件

### 2 個人情報保護条例の運用状況

実施機関	請求件数	開示		不開示 (不存在・ 存否応答拒 否を含む)	開示の方法		審査請求
		全部公開	部分公開		閲覧	写しの交付等	
市長	1件	1件	0件	0件	1件	0件	0件

# 嬉野市ABC検診



胃がんリスクがわかる

血液検査のみ！

検診費用助成あり



一度受ければ OK！自分に合った胃がん検診間隔がわかる

ABC 検診とは、ピロリ菌感染の有無と胃粘膜の萎縮度(ペプシノゲン)を血液検査で調べ、胃がんになりやすいかどうかを評価する新しい検診です。

## 対象者

下記のすべての項目に当てはまる方が対象です。

- 令和3年度に20歳から5歳刻みの年齢に達する方 (年齢基準日：令和4年3月31日)

20歳(H13. 4. 1~H14. 3. 31生) 25歳(H 8. 4. 1~H 9. 3. 31生)  
 30歳(H 3. 4. 1~H 4. 3. 31生) 35歳(S61. 4. 1~S62. 3. 31生)  
 40歳(S56. 4. 1~S57. 3. 31生) 45歳(S51. 4. 1~S52. 3. 31生)  
 50歳(S46. 4. 1~S47. 3. 31生) 55歳(S41. 4. 1~S42. 3. 31生)  
 60歳(S36. 4. 1~S37. 3. 31生) 65歳(S31. 4. 1~S32. 3. 31生)  
 70歳(S26. 4. 1~S27. 3. 31生)...

- 嬉野市が実施する「ピロリ菌感染検査」[ABC 検査]を受けたことがない方 (健康づくり健診での実施分も含む)

※万が一、検査歴が確認された場合、ABC 検診費用を全額自己負担いただきます。ご了承ください。検査歴が不明な場合はお問い合わせください。

- 検診でピロリ菌が発見された場合、保険診療にて (1)内視鏡(胃カメラ) (2)除菌治療 (3)除菌判定まで受けることに同意が得られる方

## ABC 検診に適さない方

下記に該当する場合、正しい結果が得られない可能性があるため対象となりません。

- ・明らかな胃の症状がある
- ・胃酸を抑える薬を服用中
- ・胃の病気の治療中
- ・腎不全の方
- ・胃を切除した
- ・ピロリ菌を除菌した
- ・抗菌薬を長期に服用した
- ・免疫低下状態、ステロイド服用中

## 受診期間

令和3年7月1日から  
令和4年3月末まで

(※各医療機関の診療日に応じる)

## 受診方法

- ①希望の委託医療機関に電話等で予約
- ② { ▶本人確認書類(保険証、運転免許証等) } を持参し受診  
 { ▶おくすりノート(お持ちの方のみ) }

### 【委託医療機関】

(市外局番0954)

池田内科	43-2123	谷口医院	66-3568
うれしのふくだクリニック	42-1211	西村医院	66-2109
太田医院	43-1148	樋口病院	66-2022
田中医院	43-2111	光武医院	66-2027
朝長医院	43-2117		
野中医院	43-9341		
樋口医院	43-1652		
福田医院	43-0550		

嬉野町

塩田町

## 助成額

3,000円を上限に助成

※検診費用は各医療機関で異なりますので、医療機関へ直接お問い合わせください。

お問い合わせ

嬉野市役所 健康づくり課 TEL 0954-66-9120 (FAX 0954-66-9140)



後期高齢者医療限度額適用・標準負担額減額認定証(区分Ⅰ、区分Ⅱ)、後期高齢者医療限度額適用認定証(現役Ⅰ、現役Ⅱ)をお持ちの皆様へ《認定証更新のお知らせ》

問い合わせ 佐賀県後期高齢者医療広域連合 業務課 給付係 ☎0952-64-8476

今お持ちの後期高齢者医療限度額適用・標準負担額減額認定証(黄色)及び後期高齢者医療限度額適用認定証(白色)の有効期限は令和3年7月31日までとなっています。

新しい認定証は、継続対象の方のみ7月中に被保険者証(緑色)と一緒に交付いたします。なお、認定証の更新手続きは必要ありませんが、被保険者証の負担割合が変更になり、新たに認定証の交付対象となる場合には申請が必要です。

特集

ゆっつらNEWS

健康

カレンダー

かわら版

市民のひろば

文化スポーツ



# 夜間健診・検診を実施します

要予約



昼間は仕事で忙しい…日曜日は地域の行事が…。そんな皆さまへ夜間健診・検診のお知らせです。  
仕事や家事等に追われ、ご自身の健康のことは後回しになっていませんか。仕事終わりに同僚と一緒に、ご家族と一緒に、健診を受けに来ませんか。

とき／ところ **7月30日(金) 塩田保健センター** 受付時間 **18:00～20:00**

**予約時に受診希望の時間をお伝えください。**

新型コロナウイルス感染症対策として、検診会場での受診者の密集を防ぐ為、時間毎に受診者を分散します。

①18:00 ②18:30 ③19:00 ④19:30

## 受けられる健診・検診

健診・検診名	健康づくり健診 (歯周疾患検診を除く)	国民健康保険の 特定健診	前立腺がん検診	肝炎ウイルス検診
対象者	19歳から39歳で 健診を受ける機会のない方	40歳以上75歳未満の 国民健康保険加入の方	50歳以上	40歳以上で 肝炎ウイルス検診を 受けたことがない方
内容	【基本健診】 右記(特定健診)と同内容 ※必要と判断された方のみ 心電図・貧血・眼底検査実施  【オプション検診(希望者のみ)】 ABC検診	身体計測、血圧測定、血液 検査、尿検査、心電図(但 し心臓・脳血管疾患で治療中の方 は除く) など ※対象者のみ詳細な検査 (貧血・眼底検査)実施	血液検査	血液検査 (HBs抗原・HCV抗体)
費用	基本健診 1,000円 ABC検診 1,000円	1,000円	500円	無料
申込先	0954-66-9133 塩田保健センター	0954-66-9120 健康づくり課	0954-66-9133 塩田保健センター	

※健康づくり健診・特定健診について：夜間健診を受ける際、昼食は食べられていても受診できます。  
できるだけ、健診の直前(3.5時間)は、食事をしないようにしてください。  
(水やお茶等の糖分を含まないものは飲んでも構いません。)

## 日曜日午前中の健診・検診も実施します！

とき／ところ **8月29日(日)** **9月5日(日)**  
**嬉野市中央体育館** **塩田保健センター**  
受付 **9:00～10:30** 受付 **9:00～10:30** **受診希望の時間をお伝えください。**

受けられる健診・検診 **健康づくり健診(歯周疾患検診を含む)、国保の特定健診、前立腺がん検診、肝炎ウイルス検診**

問い合わせ 塩田庁舎 健康づくり課 ☎0954-66-9120



## 後期高齢者医療被保険者証更新のお知らせ

お知らせ

問い合わせ 佐賀県後期高齢者医療広域連合 業務課 資格賦課係 ☎0952-64-8476

今お持ちの被保険者証(桃色)は、令和3年7月31日までの有効期限となっています。  
新しい被保険者証(緑色)は、7月中に【簡易書留】でお送りいたしますので8月以降ご使用ください。  
なお、今お持ちの被保険者証(桃色)は、7月31日までご使用いただき、その後は、嬉野市役所 健康づくり課(塩田庁舎)または福祉課(嬉野庁舎)に返還していただくか、裁断等をして確実に廃棄してください。  
【お願い】新しい被保険者証(緑色)が届きましたら、住所・氏名・性別・生年月日のご確認をお願いします。  
もし、記載内容に誤りがある場合は、嬉野市役所 健康づくり課または福祉課までご連絡ください。

特集

ゆっくらNEWS

健康

カレンダー

かわら版

市民のひろば

文化・スポーツ

WED 水

THU 木

FRI 金

SAT 土

	<p>1</p> <p>①⑧①</p> <p>◆消費生活相談</p>	<p>2</p> <p>①⑧①②</p> <p>●はつらつ料理教室 ★絵画教室 ★書道教室</p>	<p>3</p> <p>★将棋初心者教室 ★小筆教室 ★サタデースクール(子ども囲碁教室) ★塩田 Go 碁道場 ★水引小物サークル</p>
<p>7</p> <p>②⑩③④</p> <p>●赤ちゃん相談 ★リズムダンス教室 ★塩田元気っ子クラブ ★健康マーじゃんサークル</p>	<p>8</p> <p>②⑩④</p> <p>●こころの健康相談 ◆消費生活相談 ★薬膳健康教室 ★古文書研究会</p>	<p>9</p> <p>③⑩④</p>	<p>10</p>
<p>14</p> <p>③⑪⑤</p> <p>◆行政相談 ★ギターサークル ◆行政相談 ◆特設人権相談 ★リズムダンス教室 ★塩田元気っ子クラブ ★健康マーじゃんサークル</p>	<p>15</p> <p>④⑤⑪⑤⑥</p> <p>◆消費生活相談 ★楽しく遊ぶ折り紙教室 ★園芸教室</p>	<p>16</p> <p>⑤⑪⑥</p> <p>★エコクラフト教室 ★絵画教室 ★書道教室</p>	<p>17</p> <p>★将棋初心者教室 ★小筆教室 ★サタデースクール(子ども囲碁教室)</p>
<p>21</p> <p>⑥⑫⑬⑦</p> <p>●赤ちゃん相談 ★リズムダンス教室 ★健康マーじゃんサークル</p>	<p>22</p> <p>⑥⑬⑦⑧</p> <p>◆消費生活相談 ★古文書研究会</p>	<p>23</p>	<p>24</p> <p>◆マイナンバーカード時間外申請・受取り ◆マイナンバーカード時間外申請・受取り</p>
<p>28</p> <p>⑦⑭⑧⑨</p> <p>★ギターサークル ★リズムダンス教室 ★健康マーじゃんサークル</p>	<p>29</p> <p>⑦⑭⑮⑨</p> <p>◆法律相談 ◆消費生活相談</p>	<p>30</p> <p>●1歳6か月児健診 ●総合がん検診(前立腺がん検診のみ) ●健康づくり健診 ●肝炎ウイルス検診 ●国保特定健診</p>	<p>31</p>

催し(嬉野)

問い合わせ/塩田公民館 ☎0954-66-9129

- 薬膳健康教室**  
8日(木) 19:30~21:00  
場所: うれしの市民センター  
塩田公民館  
☎0954-66-9129
- 日本舞踊**  
13日(火)・27日(火)  
19:30~21:00  
場所: うれしの市民センター  
塩田公民館  
☎0954-66-9129
- ギターサークル**  
14日(水)・28日(水)  
19:30~21:00  
場所: うれしの市民センター  
塩田公民館  
☎0954-66-9129
- 笑いヨガ教室**  
20日(火) 13:30~15:30  
場所: うれしの市民センター  
うれしの市民センター  
☎0954-42-3316

- 楽しく遊ぶ折り紙教室**  
15日(木) 13:30~15:30  
場所: うれしの市民センター  
うれしの市民センター  
☎0954-42-3316
- エコクラフト教室**  
16日(金) 13:30~15:30  
場所: うれしの市民センター  
うれしの市民センター  
☎0954-42-3316
- こどもアートくらぶ「みかんせい」**  
25日(日) 10:00~12:00  
場所: 吉田公民館  
※要予約(吉田公民館)  
☎0954-43-9304

催し(塩田)

問い合わせ/塩田公民館 ☎0954-66-9129

- 初級スペイン語会話教室**  
13日(火)・27日(火)  
19:30~21:00  
場所: 塩田公民館
- 将棋初心者教室**  
3日(土)・17日(土)  
14:00~16:00  
場所: 塩田公民館
- 小筆教室**  
3日(土)・17日(土)  
10:00~11:30  
場所: 塩田公民館
- 菊花教室**  
13日(火) 9:00~12:00  
場所: 塩田公民館
- 園芸教室**  
15日(木) 9:00~12:00  
場所: 塩田公民館
- 絵画教室**  
2日(金)・16日(金)  
13:30~16:30  
場所: 塩田公民館
- 書道教室**  
2日(金)・16日(金)  
14:00~16:00  
場所: 塩田公民館

- 手芸教室**  
13日(火)・27日(火)  
13:30~16:00  
場所: 塩田公民館
- リズムダンス教室**  
7日(水)・14日(水)・21日(水)・  
28日(水)  
10:00~11:30  
場所: 塩田公民館
- 塩田囲碁会**  
11日(日) 8:30~15:00  
場所: 塩田公民館
- 塩田元気っ子クラブ**  
7日(水)・14日(水)  
15:00~17:00  
場所: 塩田公民館
- サタデースクール(子ども囲碁教室)**  
3日(土)・17日(土)  
9:00~12:00  
場所: 塩田公民館
- 塩田 Go 碁道場**  
6日(火)・13日(火)・20日(火)・  
27日(火)  
17:30~19:30  
場所: 塩田公民館

- 塩田 Go 碁道場**  
3日(土) 9:00~12:00  
場所: 塩田公民館
- 塩田短歌会**  
12日(月) 12:45~16:30  
場所: 塩田公民館
- 古文書研究会**  
8日(木)・22日(木)  
10:00~12:00  
場所: 塩田公民館
- 郷土史研究会**  
13日(火) 9:30~12:00  
場所: 塩田公民館
- 健康マーじゃんサークル**  
7日(水)・14日(水)・21日(水)・  
28日(水)  
13:00~16:30  
場所: 塩田公民館
- 水引小物サークル**  
3日(土) 13:30~15:30  
場所: 塩田公民館

し尿汲み取り(嬉野)

問い合わせ/環境下水道課 ☎0954-42-3317

- (株)環境衛生管理社 ●(有)嬉野衛生サービスセンター
- ①湯野田 ⑤上岩屋 ⑧井手川内・下野 ⑫春日・峰川原
- ②不動山 ⑥下岩屋 ⑨今寺 ⑬上吉田・東吉田・両岩
- ③下宿・内野 ⑦温泉区 ⑩式浪・三坂 ⑭下吉田・納戸料
- ④大野原 ⑪西吉田・血屋 ⑯真上吉田・西川内

し尿汲み取り(塩田)

問い合わせ/環境下水道課 ☎0954-42-3317

- (有)塩田環境開発
- ①鳥越・山口・殿ノ木庭・永石・平山・茂手 ⑦町分・塩田・原町・布手・下野辺田・本谷・宮ノ元・畦川内・塩吹・鍋野
- ②鳥坂・下童・石垣・新村・三ヶ崎 ⑧美野南・美野辺田・谷・熊野・大草野南下・万才・角ノ谷・長谷
- ③福富・大牟田・真崎・袋・五町田1.2.3.4.5 ⑨大草野南上・大草野辺田・五代
- ④堤ノ上・中通・牛坂・北志田・西山
- ⑤南志田・光武・北下久間
- ⑥冬野・南下久間・牛間田・中久間・のぞえ



健康虎の巻

# 地域みんなで特定健診を受けましょう！

3 すべての人に健康を届けよう 

令和2年度嬉野市国保特定健診の受診率（速報値）が発表されましたので、嬉野市全体の受診率と地区別の受診率をお知らせいたします。

嬉野市全体の受診率は、現時点で49.8%でまだまだ国の目標の60%には届かない状況です（表1参照）。地区別の受診率はグラフ1のとおりで国の目標値に達している地区が22地区ありました。みなさんの地区はいかがでしたか？各地区の人数が異なるため一概に比較はできませんが、ぜひ参考にしてください。

特定健診を受けることで今の健康状態を知ることができ、自分では気づきにくい生活習慣病のリスクを発見することができます。地域みんなが健康で元気な生活を送れるように、周りに声をかけ合い、年に一度は特定健診を受けましょう。

特集

ゆっくらNEWS

健康

カレンダー

かわら版

市民のひろば

文化・スポーツ

【表1】 嬉野市国保特定健診 受診率の推移

年度	H27年度	H28年度	H29年度	H30年度	R元年度	R2年度(速報値)
受診率	40.9%	43.2%	44.0%	44.7%	50.3%	49.8%

【塩田地区】

【グラフ1】 令和2年度嬉野市国保特定健診 地区別受診率

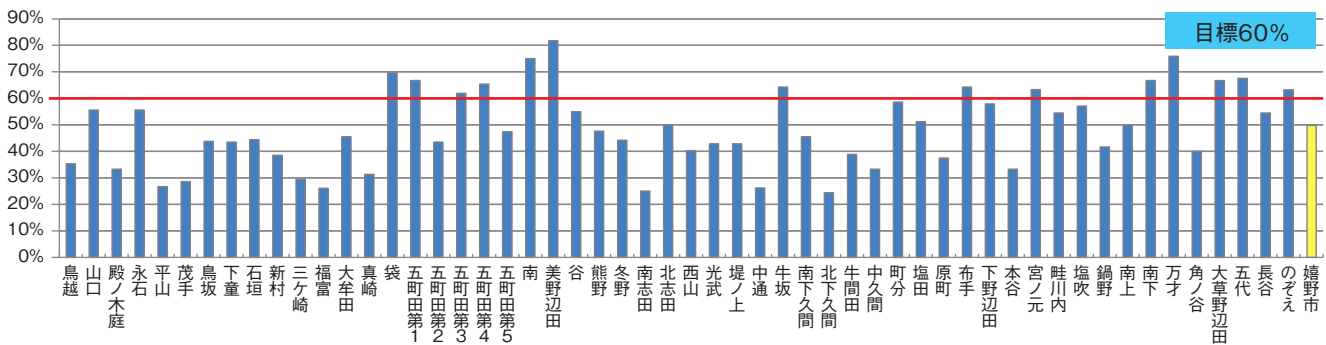

【嬉野地区】

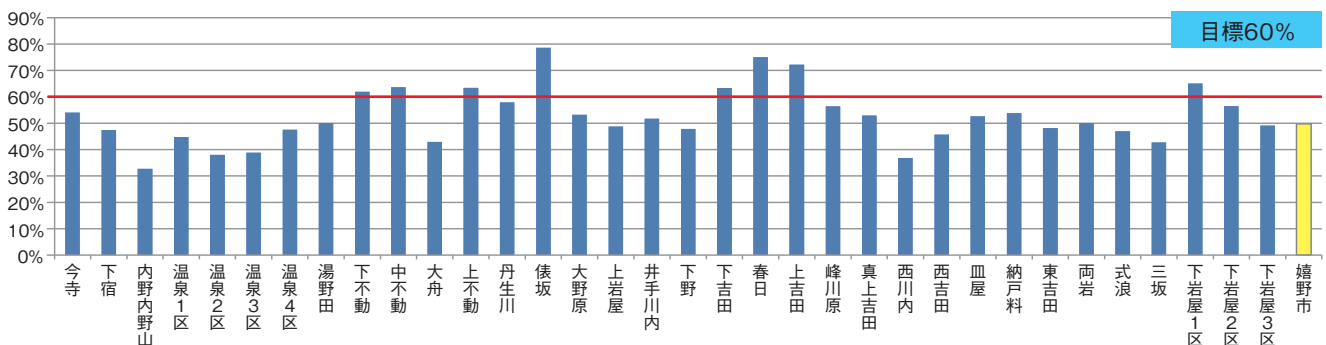

問い合わせ 健康づくり課 ☎0954-66-9120



## 知的障害者更生相談所巡回相談のご案内

問い合わせ 嬉野庁舎 福祉課 ☎0954-42-3306

3 すべての人に健康を届けよう 

【日 時】 令和3年8月2日(月)

【会 場】 鹿島市役所

【相談員】 知的障害者更生相談所職員等

【相談内容】 療育手帳等に関する相談（再判定のみ）

【対象者】 知的障がい者（18歳以上）及びその家族

【予 約】 開催日の1週間前まで

※ 人数に制限がありますので、お早めにご相談ください。

## 令和3年8月から、特定入所者介護(介護予防)サービス費(施設サービス等の食費・居住費等)の負担限度額が一部変わります。

介護保険施設を利用する際の食費や居住費等は、利用者本人の負担ですが、所得の低い方については申請し認定を受けることで負担が軽減されます。

この制度の対象者は、世帯全員(別世帯の配偶者を含む)が住民税非課税で、かつ、預貯金等の金額が基準額以下の方です。利用者負担段階によって食費や居住費等の負担限度額が異なります。

◆令和3年8月から次のように変わります。食費の基準費用額は1日あたり1,445円へ変わります。

利用者負担段階		施設サービスの食費	短期入所サービスの食費
世帯全員が住民税非課税 (別世帯の配偶者含む)	第2段階	その他の合計所得金額+課税年金収入額+非課税年金収入額が80万円以下の人 かつ、*預貯金等の金額が650万円(夫婦で1,650万円)以下の人	390円/日
	第3段階	その他の合計所得金額+課税年金収入額+非課税年金収入額が80万円を超え120万円以下の人 かつ、*預貯金等の金額が550万円(夫婦で1,550万円)以下の人	650円/日
その他の合計所得金額+課税年金収入額+非課税年金収入額が120万円を超える人 かつ、*預貯金等の金額が500万円(夫婦で1,500万円)以下の人		1,360円/日	

\*第2号被保険者は、全ての利用者負担段階で預貯金等の金額が1,000万円(夫婦で2,000万円)以下

●現在、介護保険負担限度額認定証をお持ちの方には、更新手続きの通知を送付しています。

## 令和3年8月サービス分から、高額介護サービス費の上限額が一部変わります。

利用者が同月内に受けた在宅サービスまたは施設サービスの利用者負担の合計が利用者負担の上限を超えた場合、申請により市町が認めるときは超えた分が高額介護サービス費として支給されます。

現役並み所得者の場合、これまで一律に1月あたり44,000円でしたが、区分が細分化され次のように変わります。

・年収約1,160万円以上の場合	140,100円/月
・年収約770万円～約1,160万円未満の場合	93,000円/月
・年収約383万円～約770万円未満の場合	44,400円/月

問い合わせ 杵藤地区広域市町村圏組合 介護保険事務所 給付係 ☎0954-69-8221  
嬉野市役所 福祉課 地域・高齢者福祉・介護 G ☎0954-42-3306

SAISHOEN  
SHIOTA, URESHINO  
SINCE 1928

この先を、  
照らし続ける。

社会福祉法人 済昭園

相続・遺言相談・不動産登記・商業登記・成年後見 等

### 深村司法書士事務所

司法書士 深村 頌子 (佐賀県司法書士会所属)

住所 嬉野市塩田町大字馬場下甲742番地5

TEL 0954-66-2316



2021年/令和3年

### 休日在宅当番医 (市外局番 0954)

嬉野地区		
7/4	野中医院	☎43-9341
7/11	福田医院	☎43-0550
7/18	朝長医院	☎43-2117
7/22	太田医院	☎43-1148
7/23	嬉野温泉病院	☎43-0157
7/25	森医院	☎43-0725

塩田地区		
7/4	西村医院	☎66-2109
7/11	樋口病院	☎66-2022
7/18	光武医院	☎66-2027
7/22	樋口病院	☎66-2022
7/23	谷口医院	☎66-3568
7/25	樋口病院	☎66-2022

※当番医が変更になる場合があります。  
電話で杵藤地区消防本部救急医療情報案内(☎0954-22-4207)まで問い合わせていただくか、朝刊の休日在宅当番医でご確認ください。

### 佐賀南部地区小児 時間外診療

診療時間/19:00~21:00  
(市外局番0954)

毎日(年中無休)

### 武雄地区休日急患センター ☎22-5599

水曜日

### 鹿島時間外子どもクリニック ☎63-1838

火曜日

7/6	中村医院(鹿島)	☎63-9234
7/13	田代医院(太良)	☎67-2120
7/20	森医院	☎43-0725
7/27	稗田産婦人科	☎63-3309

※当番医が変更になる場合があります。  
電話で杵藤地区消防本部救急医療情報案内(☎0954-22-4207)まで問い合わせていただくか、朝刊の休日在宅当番医でご確認ください。

### 相談(嬉野)

**法律相談**  
29日(木) 13:00~16:00  
場所:嬉野老人福祉センター  
社会福祉協議会(嬉野)  
☎0954-42-2020

**行政相談**  
14日(水) 9:00~12:00  
場所:嬉野老人福祉センター  
総務・防災課  
☎0954-42-3301

**消費生活相談**  
毎週木曜日(祝日を除く)  
9:30~16:00  
場所:嬉野庁舎 相談室  
観光商工課  
☎0954-42-3310

**マイナンバーカード時間外申請・受取り**  
13日(火) 17:15~19:00  
24日(土) 8:30~12:00  
場所:嬉野庁舎 市民課  
☎0954-27-7190

### 相談(塩田)

**遺言・相続相談**  
27日(火) 13:00~17:00  
場所:塩田老人福祉センター  
社会福祉協議会(塩田)  
☎0954-66-9131

**こころの相談**  
26日(月) 13:00~17:00  
場所:塩田老人福祉センター  
社会福祉協議会(塩田)  
☎0954-66-9131

**行政相談**  
14日(水) 9:00~12:00  
場所:塩田公民館  
総務・防災課  
☎0954-66-9111

**消費生活相談**  
毎週火曜日(祝日を除く)  
9:30~16:00  
場所:塩田公民館  
観光商工課  
☎0954-42-3310

**特設人権相談**  
14日(水) 9:00~12:00  
場所:塩田公民館  
文化・スポーツ振興課  
☎0954-66-9129

**マイナンバーカード時間外申請・受取り**  
13日(火) 17:15~19:00  
24日(土) 8:30~12:00  
場所:塩田庁舎 市民課  
☎0954-68-0181

SUN

MON

TUE

<p><b>嬉野町</b></p> <ul style="list-style-type: none"> <li>●…保健行事</li> <li>◆…相談</li> <li>★…催し</li> </ul> <p><b>塩田町</b></p> <ul style="list-style-type: none"> <li>●…保健行事</li> <li>◆…相談</li> <li>★…催し</li> </ul>	<p><b>嬉野町</b></p> <ul style="list-style-type: none"> <li>●…(株)環境衛生管理社</li> <li>●…(有)嬉野衛生サービスセンター</li> </ul>	<p><b>嬉野庁舎</b></p> <p>〒843-0392 佐賀県嬉野市嬉野町大字下宿乙1185番地 TEL 0954-43-1111 (代表) FAX 0954-42-3300</p>	<p><b>塩田庁舎</b></p> <p>〒849-1492 佐賀県嬉野市塩田町大字馬場下甲1769番地 TEL 0954-66-3111 (代表) FAX 0954-66-3119</p>
4	5	6	
11	12	13	
18	19	20	
25	26	27	

**保健行事(嬉野)**  
場 所/嬉野保健センター ☎0954-42-2049  
問い合わせ/健康づくり課 ☎0954-66-9120

<b>こころの健康相談</b> 8日(木) 9:30~12:00 要予約(☎66-9120)	<b>1歳6か月児健診</b> 30日(金) 受付13:15~14:00 対象者:令和元年12月生まれ 個別でお知らせしています
<b>はつらつ料理教室</b> 6日(火) 9:30~13:00 申込みの方のみ	<b>3歳児健診</b> 27日(火) 受付13:15~14:00 対象者:平成29年12月生まれ 個別でお知らせしています

**保健行事(塩田)**  
場 所/塩田保健センター ☎0954-66-9133  
問い合わせ/健康づくり課 ☎0954-66-9120

<b>総合がん検診</b> 26日(月) 受付8:20~11:00 対象地区:鳥越・山口・殿ノ木庭・永石・平山・茂手・鳥坂・下重・石垣・新村・三ヶ崎・福富・大牟田	<b>はつらつ料理教室</b> 2日(金) 9:30~13:00 申込みの方のみ
<b>総合がん検診</b> 27日(火) 受付8:20~11:00 対象地区:真崎・袋・五町田第1~5・南・美野辺田・谷・熊野	<b>2歳6か月児健診</b> 6日(火) 受付13:15~14:00 対象者:平成30年12月生まれ 個別でお知らせしています
<b>総合がん検診(前立腺がん検診のみ)</b> 健康づくり健診 肝炎ウイルス検診 国保特定健診 30日(金) 受付18:00~20:00 夜間検診を希望する方 (要予約:塩田保健センター ☎0954-66-9133) 国保特定健診(要予約:健康づくり課 ☎0954-66-9120)	<b>赤ちゃん相談</b> 7日(水)・21日(水) 午前中 完全予約制(個別相談): 塩田保健センター 生後4か月を過ぎた頃に予約 をしてください



**新型コロナウイルス感染症の影響により介護保険料の納付が困難な方へ**

お知らせ 問い合わせ 杵藤地区介護保険事務所 業務課業務係 ☎0954-69-8223  
 嬉野市役所 福祉課 地域・高齢者福祉・介護 G ☎0954-42-3306

新型コロナウイルス感染症の影響により著しく収入が減少し、介護保険料の支払いが困難になった場合は、申請により介護保険料の支払いを猶予したり減免したりする制度があります。

**【対象者】** 第1号被保険者（65歳以上の方）

**【減免の事由】**

- 1 新型コロナウイルス感染症により、第1号被保険者の属する世帯の生計を主として維持する方が死亡または重篤な傷病を負ったとき。
- 2 新型コロナウイルス感染症の影響により、第1号被保険者の属する世帯の生計を主として維持する方の事業収入、不動産収入、山林収入、給与収入（以下「事業収入等」）の減少が見込まれ、次の（ア）及び（イ）の全てに該当するとき。  
 （ア）事業収入等のいずれかの収入の減少額が令和2年の当該事業収入等の額の3割以上であること。  
 （イ）減少することが見込まれる事業収入等に係る所得以外の令和2年の所得の合計額が400万円以下であること。

**【減免の対象となる保険料】**

令和2年度相当分及び令和3年度分の介護保険料であって、令和3年4月1日から令和4年3月31日の間に納期限が設定されているもの。

※令和2年度相当分とは、令和2年度末に資格を取得したことにより、令和3年4月以降期間に普通徴収の納期限が到来するもの。

**【提出書類】**

- 1 介護保険料徴収猶予・減免申請書
- 2 収入（見込）申告書
- 3 令和2年分の確定申告書や源泉徴収票の写し
- 4 令和3年の収入見込額の計算に用いた帳簿、給与明細などの写し



**鯖缶の三色冷や汁そうめん**

健康のためには栄養バランスのよい食事をきちんととっていききたいもの。わかっているけど、忙しい日々を追われていると、ごはんの支度はけっこう面倒だと思いますよね。今は、スーパーやコンビニでも簡単にお惣菜が手に入りますが、でも、やっぱり手作りの食事にはかなわないように思いませんか？

そこで、時短でささっと作れるのに丁寧に見えて、実は簡単で栄養のあるレシピを紹介します。

**【材料】 2人分** ◎分量は正味重量（皮・殻や骨を除いたもの）です。

鯖水煮缶	1缶 (190g)
きゅうり	1本 (100g)
トマト	1個 (150g)
パプリカ (黄)	1/4個 (30g)
だし汁	1カップ
⑦ みそ	大さじ2
⑦ すりごま	大さじ2
そうめん (乾燥)	100g
みょうが (せん切り)	1個



エネルギー 462kcal

たんぱく質 29.4g

塩分 2.4g

**【作り方】**

- ① きゅうりはうすく輪切りにして塩もみし、水洗いをして絞る。トマトは1.5cm角に、パプリカは薄切りする。
- ② ボウルに⑦を入れ、だし汁を少しずつ加えながら混ぜ合わせる。鯖缶は汁気を切ってほぐし混ぜ、①の野菜も加える。
- ③ 鍋に湯をわかし、そうめんを表示通りに茹でる。流水で洗い流し、冷水にとって麺をしめる。
- ④ 器にそうめんを盛り付け、②をかけてみょうがを飾る。

詳しい内容は嬉野市のホームページにも掲載しています。

問い合わせ 塩田庁舎 健康づくり課 ☎0954-66-9120

特集  
ゆっつらNEWS  
健康  
カレンダー  
かわら版  
市民のひろば  
文化スポーツ

# URESHINO まちかどかわら版

特集

ゆっくらNEWS

健康

カレンダー

かわら版

市民のひろば

文化・スポーツ

3/17  
(水)

## 路上の2歳児救う 嬉野中の井手天舞さんに感謝状

3月17日、嬉野中の井手天舞（ひらり）さん親子が、伊万里市内の国道交差点で迷子になって泣きながら歩いている男児を、無事保護しました。

「大きな事故につながるおそれがあったのを無事に保護していただき感謝しています」と、伊万里警察署から感謝状が贈られました。

天舞さんは、「男の子を不安にさせないように声をかけていました。男の子が無事にお家へ帰ることができてよかったです。」とそのときの感想を話しています。勇気ある行動が輝いていました。



5/13  
(木)

## グリーンレタープロジェクト

嬉野の若手茶農家16名が【グリーンレタープロジェクト】と題して、美味しいうれしの茶を多くの方に届けたいと2021年から本格的に活動しています。

5月13日(木)グリーンレタープロジェクトの皆さんが、佐賀県の事業を通じて、宮城県の大日本放送にオンライン出演し、うれしの茶のPRを行いました。



6/9  
(水)

## 新型コロナウイルスワクチン 集団接種開始

新型コロナウイルスワクチン集団接種が始まりました。集団接種会場となった塩田保健センターでは、市内の医師、歯科医師、薬剤師、保健師、看護師などのスタッフ体制のもと、スムーズにワクチン接種が実施されました。

集団接種会場で6月に第1回目の接種を行った方は、6月末～7月に第2回目の接種をすることになります。

今後も医療従事者・市民の皆様のご協力のもとスムーズなワクチン接種及び、新型コロナウイルス感染症拡大防止にご協力をお願いします。



5/24  
(月)

## 令和3年度一般社団法人嬉野市体育協会功労者表彰

5月24日(月)に、嬉野市体育協会事務所：みゆき記念館において一般社団法人嬉野市体育協会功労者表彰式が行われ、今回、鬼橋昭貞様・植松円様が体育功労賞を受賞されました。

これは、永年に亘り体育・スポーツ活動の指導と振興に貢献された方に対し贈られるものです。

受賞おめでとうございます。



鬼橋昭貞 様



植松 円 様

問い合わせ

一般社団法人 嬉野市体育協会 ☎0954-42-0099

嬉野市制作のTV番組をWeb配信しています。

**うれしのほっとステーション** 毎週木曜更新 ぜひ、ご覧ください。



こちらのQRコードからご覧になれます

こんにちは!

## 消費生活相談員です! 「火災保険の申請をサポートする」と 勧誘する事業者に注意!

### 相談事例

自宅に「火災保険に加入していますか?台風被害はありませんでしたか?」と電話があった。「素人には分からない被害もあります」と言われ、見てもらうだけなら良いかと思ひ、業者の来訪を承諾した。業者から「保険会社に保険金を請求するサポートをする」「見積書を作成する」と言われ、申請サポートの契約書に署名した。サポートの手数料は、保険金の40パーセントだった。後日、キャンセルを申し出たら、高額な解約料を請求された。

### アドバイス

- ・「火災保険が使える」と勧誘されたら、契約前に加入先の損害保険会社(共済)に相談しましょう。
- ・手数料の有無、キャンセル時の解約料など契約の内容について事業者へよく確認し、その場ですぐに契約しないようにしましょう。
- ・訪問販売の場合、契約書面を受け取った日から8日間はクーリング・オフによる契約解除ができます。

問い合わせ 嬉野庁舎 観光商工課 ☎0954-42-3310

## 令和3年7月 老人福祉センター送迎割当表 (嬉野いこいのセンター)

期日	送迎担当地区	期日	送迎担当地区
7月2日 金曜	西川内	7月6日 火曜	春日
7月9日 金曜	皿屋	7月14日 水曜	上吉田
7月17日 土曜	井手川内	7月21日 水曜	下野
7月28日 水曜	今寺	7月31日 土曜	上岩屋
8月4日 水曜	内野・内野山	8月7日 土曜	下岩屋全区
7月3日 土曜		7月7日 水曜	峰川原
7月12日 月曜	大野原	7月15日 木曜	両岩
7月19日 月曜	三坂	7月26日 月曜	湯野田
7月29日 木曜	式浪	8月2日 月曜	丹生川
8月5日 木曜		8月10日 火曜	俵坂
7月5日 月曜	西吉田	7月1日 木曜	東吉田
7月13日 火曜	真上吉田	7月8日 木曜	納戸料
7月20日 火曜	上不動	7月16日 金曜	下吉田
7月30日 金曜	大舟	7月27日 火曜	下宿
8月6日 金曜	中不動	8月3日 火曜	温泉全区
	下不動		

嬉野市内在住の60歳以上の方は150円で入浴、休憩ができます。みなさんご利用ください。

## 青年部通信

5月27日に嬉野市商工会にてSDGs勉強会を講師の方をリポートでつなぎ、開催致しました。

SDGsとは、持続可能な開発目標の略称で、国連サミットで採択され2016年から2030年迄に達成するために掲げた17の目標です。

未来の地球や社会のために多くの企業や自治体を取り入れております。

今回の勉強会で、現在の社会活動を続けていくと、将来の地球の資源は枯渇し、環境破壊が進行することや、一人一人の行動や取り組みが世界全体とつながっていることに気づかされました。



商工会青年部でも多くの事業を行っておりますが、今回得た情報を活かし、未来の嬉野のために考え、各方面で継続的な活動を行ってまいります。



募集

SAGA  
Smart  
Samurai

ゼロから学ぶ  
プログラミング塾

### 第2期受講者募集

主催 佐賀県  
問い合わせ 株式会社佐賀電算センター  
☎0952-34-1535 ✉sagapg@sdscns.co.jp

佐賀県では、県内産業のDX(デジタルトランスフォーメーション)推進のため、プログラミング言語「Python」を中心とした初心者から学べるオンライン講座の受講者を募集します。

### 【募集内容】

- 受講者数: 200人
- 受講対象者: 次の①、②を満たす方
- ①高校生以上の方
- ②佐賀県内での就職や起業をお考えの方、佐賀県内企業にお勤めの方

### 【受講期間】

令和3年8月中旬～令和3年12月中旬

### 【受講料】

無料(別途教材費6,000円程度)

### 【会場】

- オンライン開催
- ※自宅等から参加できます。
- ※インターネット環境がない方が利用できる会場を別途用意しています。

### 【募集期間】

令和3年6月7日～令和3年7月23日  
※募集期間中に、説明会・体験講座を開催

### 【申込・講座の詳細】

ホームページからご確認ください。  
<https://www.saga-pg.com>



特集

ゆっつらNEWS

健康

カレンダー

かわら版

市民のひろば

文化・スポーツ

広告

## 和光幼稚園 認定こども園へ移行します

令和4年4月1日開園・園舎新築予定: 幼稚園と保育園の機能を併せ持った園になります

説明会: 令和3年9月18日(土)10:00(大草野小体育館)

**園児募集** 0歳～5歳児まで入園できます

朝7:00～19:00まで開園します

嬉野市嬉野町大字下野丙2319-2

TEL 0954-42-2548

お気軽に お問い合わせください





## 市営住宅入居者募集

問い合わせ 嬉野庁舎 建設・農林整備課 ☎0954-42-3311(直通)

### 【入居の要件(原則)】

- ◆次の①～⑥全てを満たす必要があります。
- ①家族で住めること(※単身入居はできません)
- ②市町村税等の滞納がないこと
- ③嬉野市内に住所または勤務場所があること
- ④所得が条例で定める額以下であること
- ⑤暴力団員およびその関係者でないこと
- ⑥母子家庭(同一世帯で18歳未満の子を育てている)であること

### 【申込み期限】令和3年7月20日(火)

※申込み多数の場合は抽選となります。  
(R3.7月下旬予定)

## 立石住宅(※母子家庭限定)3戸

※間取りは参考です

- ◎所在地  
嬉野町大字岩屋川内甲357番地2
- ◎募集戸数  
3戸[鉄筋コンクリート4階  
建築50年 駐車場:無]
- ◎家賃  
月額9,600円～  
(※所得によって異なります)
- ◎敷金  
家賃の3ヶ月分

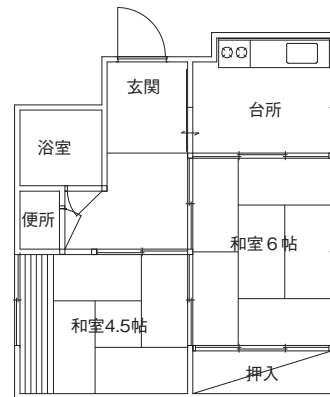

特集

ゆっぴりNEWS

健康

カレンダー

かわら版

市民のひろば

文化・スポーツ



### 出前住宅相談のご案内

案内 問い合わせ 佐賀県建築士会  
☎0952-26-2198  
佐賀県建築士事務所協会  
☎0952-22-3541

住まいは人の生命・健康に大きく関わっています。住まいの安全についてサポーター登録建築士に相談してみませんか?建築士が現地に出向いて相談に応じます。お気軽にお問い合わせください。

【窓口設置日】 月曜日～金曜日  
※祝日を除く  
(9時～17時)

お住まいまで出向き相談に応じます。



### シニア向け無料就労相談会

お知らせ 問い合わせ 佐賀県シニアはたらきたいけん推進協議会  
佐賀市兵庫北三丁目8番36号  
☎0952-33-7380(嬉野市)

●まだまだ働く意欲のあるアクティブシニアの方へ【個別】就労相談を行ないます。

- 【相談世代】 (おおむね55歳以上の求職者の方)
- 【相談会場】 ハローワーク鹿島 2階
- 【相談日】 7月7日(水)  
8月4日(水)  
9月1日(水)
- 【相談会場】 ハローワーク武雄 2階
- 【相談日】 7月1日(木)  
8月5日(木)  
9月2日(木)
- 【相談時間】 各10時～15時  
(12時～13時除く、各30分程度)

◎お問い合わせ・予約時間等は事前にご連絡下さい。



### 建築士による無料相談窓口のご案内

案内 問い合わせ 佐賀県在宅生活サポートセンター  
☎0952-30-2055

高齢になるにつれて家庭内での事故が起きやすくなるため、早めのバリアフリー化対策が大切です。どんな対策やリフォームが必要なのか建築士に相談してみませんか?

住宅に関することなら何でも、窓口または電話で相談を受け付けています。お気軽にお問い合わせください。

【窓口設置日】 毎週水曜日、日曜日  
(9時～17時)  
☎0952-30-2055

【場所】 佐賀県在宅生活サポートセンター  
(さがサポセンターいきいき館内)  
佐賀市神野東2丁目6番1号



### 高齢者応援活躍セミナー

お知らせ 問い合わせ 公益社団法人佐賀県シルバー人材センター連合会  
☎0952-20-2011

#### 1 高齢者応援活躍セミナー(高齢者向け)

- (1) 日時 令和3年7月28日(水) 13:30～16:00
- (2) 会場 メイトプラザ佐賀  
佐賀市兵庫北3丁目8-40号
- (3) 内容 年金に関する講演、シルバー人材センターの紹介等を行い、高齢者の年金知識を向上し、現在及び将来の年金について学ぶセミナーです。

※内容については、状況により変更になる場合があります。

#### 2 受講対象者

- (1) 佐賀県在住で原則60歳以上の方
- (2) 受講後シルバー人材センターに入会を希望される方
- (3) シルバー人材センターの入会説明会に参加された方又は受講後に入会説明会に参加をする方

#### 3 受講料 無料



秋の初心者教室講師を募集します！

問い合わせ 塩田公民館 ☎0954-66-9129

令和3年度秋の初心者教室（11月開講予定）の講座及び講師を募集します。  
 (1) 文化面における普及・次世代育成をめざしてくださる方を求めています。  
 (2) 市内・市外在住、また、嬉野市文化連盟加入を問いません。  
 希望される方は、開催要項（HPに掲載）をご覧ください。

応募方法

【応募締切】 7月27日(火)

【提出書類】 令和3年度公民館教室「秋の初心者教室」講師希望調書  
 以下の講師希望調査書をHPよりダウンロードしてご使用ください。  
 ※講師希望調査書 PDF

【提出方法】 直接提出、郵送、FAX

【提出・問合先】 〒849-1411 佐賀県嬉野市塩田町大字馬場下甲1967 塩田公民館  
 ☎0954-66-9129 Fax 0954-66-9129



「カフェくさいじん」（にほんごきょうしつ）にきませんか？

お問い合わせ 嬉野庁舎 観光商工課 ☎0954-42-3310



（※やさしい日本語を使用しています。）  
 カフェくさいじんとは いろんな くのにの ひとが あつまって おしゃべりを たのしむ  
 ところです。やさしいにほんごを つかいます。2021年4月からは 嬉野町で 1かげつに  
 2かい やっています。塩田町では 3かげつに 1かい やります。



7がつの カフェくさいじん（にほんごきょうしつ）  
 《カフェくさいじん in うれしの》

いつ	どこで
7がつ12にち（げつようび） 19：00～20：30	うれしの <sup>しみん</sup> 市民センター
7がつ26にち（げつようび） 19：00～20：30	うれしの <sup>しみん</sup> 市民センター

※いつ・どこでするかは かわることがあります。  
 「カフェくさいじん in しおた」は 9がつに やります。

いちばん あたらしい おしらせは フェイスブック（ふえいすぶっく、Facebook）で  
 つたえています。しゃくしょの かんこうしょうこうかに でんわしても いいです。

Facebook：カフェくさいじん Ureshino  
<https://www.facebook.com/cafekokusaijin.ureshino/>  
 かんこうしょうこうか：☎0954-42-3310

カフェで みなさんに あうことを たのしみにしています！



塩田地区地域コミュニティ

『総会で令和3年度  
活動計画を承認』

令和3年4月26日に塩田公民館大集会室にて  
 「令和3年度 定期総会」を開催しました。新  
 型コロナウイル  
 ス感染拡大防止  
 の面からガイド  
 ラインに沿った  
 対策をしながら  
 の開催でした。



地域  
コミュニティ  
通信

大草野地区地域コミュニティ

『なかなか難しい蛍光色の乱舞』

ここ数年、イノシシによる被害などもあって、  
 子ども達が蛍観賞をすることができていません。  
 このまま引き下がることはできませんので、ま  
 ず役員と数人の  
 協力者を得て、  
 4月24日(土)に  
 除草作業を行  
 いました。





ため池における事故防止について

お問い合わせ 嬉野庁舎 建設・農林整備課 ☎0954-42-3311

ため池での事故にご注意ください

1 ため池での事故を防ぐために

ため池や農業用水路での水難事故が各地で発生しています。梅雨から秋にかけては、農作業のために水路に流れる水量が多くなっています。また、集中豪雨などで増水することもあるため、不用意に近づくと大変危険です。水難事故から大切な命を守りましょう。

2 気を付けよう！

1. 子どもたちから目を離さない

たとえ、わずかな時間でも「目」「心」「手」をはなさないで！

2. 必ず保護者が同伴

子どもたちだけでの水遊びは危険です。保護者が同伴しましょう。

3. 「危ないよ」の一言を

危ないと感じたら、自分の子どもでなくても注意しましょう。

4. 安全点検と安全対策を徹底させましょう

家庭や地域で水路やため池などを点検し、防護柵や警告板を設置しましょう。

3 ため池の危険ポイントを押さえておこう

- ・ため池の斜面はすべりやすい
- ・急に深くなっているところや、底の沼が深いところもある
- ・一度滑って落ちると、這い上がるのは困難

4 万が一、水難事故が起きてしまったら…

1. 大きな声で付近の人たちへ知らせる。
2. 速やかに消防へ通報（119番通報）する。
3. 浮き輪等あれば近くに投げる。棒などがあれば差し伸べる。
4. 泳いで助けることはしない。
5. 助け出した場合、すみやかに応急手当を実施する。



～地域全体で、子どもたちを事故から守りましょう～  
農作業の盛んになる季節では、ため池や水路の水位が高く、万が一、誤って転落すると大きな事故に繋がります。暑ましい季節を防ぐため、子どもたちが水路やため池に近寄らないように目線から呼びかけ、また、水路やため池で遊んでいる子どもを見かけたら、遊ばないように注意しましょう。

警告板

ため池等に関する警告板のご要望につきましては、嬉野市役所 建設・農林整備課までご相談ください。

特集

ゆっぴりNEWS

健康

カレンダー

かわら版

市民のひろば

文化スポーツ



第71回 “社会を明るくする運動”

～犯罪や非行を防止し、立ち直りを支える地域のチカラ～ に御協力を

お問い合わせ 嬉野庁舎 福祉課 ☎0954-42-3306 塩田庁舎 子育て未来課 ☎0954-66-9121



7月は“社会を明るくする運動”の強調月間であり、再犯防止啓発月間です。犯罪や非行をした人たちの立ち直りを支え、「誰もがやり直し、活躍できる社会を構築する」ことが、安全で安心な地域社会づくりにつながります。また、立ち直りを支えるためには、立ち直ろうとする人を見守り、支える「地域のチカラ」が必要です。“社会を明るくする運動”は安全・安心な地域づくりのための重要な活動です。

皆さんの力により、佐賀県・嬉野市を安全で安心して暮らすことのできる明るい地域社会としていきましょう。

★開館時間／9：00～22：00  
★風呂利用時間／水・木・土・日13：00～20：30  
★トレーニングジム／9：00～22：00  
★休館日／毎週火曜日 ★風呂休み／毎週月・金曜日  
嬉野市塩田町大字五町田甲3136-1 ☎0954-66-9206



楠風館日記  
楠風館サービスデー 第1日曜日 7月4日(日)  
通常各330円を 風呂・ジム各110円

3/22 (月) 『うれしの特別支援学校』

令和3年3月22日(月)うれしの特別支援学校高等部職業技能コース生活単元学習の調理実習で使用されました。

プロの職人さんと呼ばれ一緒に食事をされている時間はとても楽しそうでした。



**SAGA2024国スポ・全障スポ嬉野市実行委員会第2回総会**  
 お問い合わせ 嬉野庁舎 国スポ・全障スポ推進室 ☎0954-27-7083

3 すべての人に  
健康と福祉を  
5 ジェンダー平等を  
実現しよう

5月18日(火)に、SAGA2024国スポ・全障スポ嬉野市実行委員会第2回総会が開催されました。

44名の実行委員に参加していただき、令和2年度各専門委員会の報告や、令和2年度事業計画及び決算、令和3年度事業計画及び予算(案)などについて審議していただきました。



◎国スポ……国民スポーツ大会 ◎全障スポ……全国障害者スポーツ大会

特集  
ゆつらNEWS  
健康  
カレンダー  
かわら版  
市民のひろば  
文化・スポーツ

**SAGA2024** 国スポ・全障スポ嬉野市実行委員会事務局

〒843-0301  
 嬉野市嬉野町大字下宿乙 1185 番地  
 (嬉野市国スポ・全障スポ推進室内)

TEL : 0954-27-7083  
 FAX : 0954-27-7084  
 MAIL : saga2024@city.ureshino.lg.jp

実行委員会ホームページ  
 実行委員会 Instagram  
 実行委員会 Twitter  
**SAGA 2024** 国スポ 全障スポ  
 新しい大会へ。すべての人に、スポーツのチカラを。

## 嬉野市の古文書や昔の写真を探しています

問い合わせ 嬉野市史編纂室(嬉野市歴史民俗資料館2階) ☎・FAX 0954-68-0171

「嬉野市史」編纂にあたり、市のあゆみ・歴史を物語る写真や資料などを収集しています

江戸時代や明治時代以前のものだけが貴重なわけではありません。大正・昭和・平成の冊子や書類、書付一枚からも歴史を読み解きます。次のような資料をお持ちの方はご連絡ください。  
 ※お借りした資料・写真は市史編纂事業終了後お返しいたします。



唐釜のある家  
 (「嬉野町史」下巻より)



葬式の行列  
 (「塩田町史」下巻より)



餅ふみ  
 一歳の誕生日に子どもの健康を願って行います  
 (「塩田町史」下巻より)



温泉成分科学的調査



古民家調査(建築物)

市史編纂室ではさまざまな現地調査も行っています。ご理解とご協力をお願いいたします。

- ◎こんな写真や資料を探しています。
- ◆唐釜のあるお家ありませんか？(建築・茶業関係)
  - ◆お祝いや葬祭関係の人生儀礼の写真(民俗)
  - ◆年中行事関係の写真や資料(お正月・節句等)
  - ◆嬉野市にちなんだ美術工芸(嬉野市出身の画家や作家の作品など)

広告

**弁護士法人 みどり法律事務所**  
 Midori Law Offices

ご依頼者の思いを大切に、全力で取り組みます。

佐賀県弁護士会所属 弁護士 **鬼橋 正敏**  
 Masatoshi Onihashi

〒843-0022 佐賀県武雄市武雄町大字武雄字竹下 5663-2  
 TEL : 0954-22-6331 FAX : 0954-22-6332  
 営業時間：月～金/9:00～17:00 定休日：土・日・祝日

# のぼん文芸

## 短歌

節約を旨とす時代を生きてれば断捨離したくも切り捨てられず鉛筆を削る匂いは郷愁とも一本、二本、とひとりの集こもり通学の送迎バスは定刻に夜明けの暗き真冬の朝も心ない誹謗中傷受けるとも交わり変えぬ友近くおり下を見て暮らせと教へし母を今星空見上げ吾は生きをる定まらぬ一から九までの脳トシを捨りひねりてコロナ禍過ごす梅雨あけの町たんけんの児ら通りキンキン声を辺りにふりまくどうしても捨てきれなくて又仕舞ふ母の名のある擦り切れし杖茶摘み機のうなる音聞きつ遠き日の手摘み手炒りの時代をしのべり嫁きたる娘の空き部屋にさみどりの風と来し方振り返る今幾万の緑に山は膨みて老いゆく日々寂しさ忘る月食のしくみわからぬ若きなら一丁わかからぬ世代が教ふ早春にコスモスひとつ小さくてかんちがいしてお花を咲かせ

## 俳句

浴衣着の絵手紙屈き涼しかる語り継ぐ寡黙な教え父の日にかくれんぼ足跡残す蝸牛村祭り孫がくる前薄化粧

青青と棕櫚で作りし蠅叩き  
うつむきてただうつむきて袋  
極く細きワクチン二回梅雨晴れ間  
梅雨明けし球児の躍動たのもしき  
教え児の受話器の声や梅雨晴れ間  
梅雨晴れや二度のワクチン終へにけり  
梅雨明けや仔犬の足も軽やかに  
鎮魂の一念独りこころ花

## 川柳

湯の里を列島つなぐギリシャの火  
七夕は宇宙と会話しリモートで  
最後まで侃々諤々パラ・五輪  
ながく鳴る電話をとれば録音盤

靖子堂	映則	正美	繁代	佐々子	はるみ	桂子	弘親	英子	明子	鈍歩	稲富道子
中村展子	尾形敏子	杉野マツヨ	森田弘子	石井俊治	永田連代	中野浩子	渊幸代	福田泉	福田ハツエ	藤川マキヨ	武藤悦子
増田純枝	武藤悦子	福田マキヨ	藤川マキヨ	福田ハツエ	淵幸代	中野浩子	永田連代	石井俊治	森田弘子	杉野マツヨ	尾形敏子

# 嬉野市立図書館からのお知らせ

嬉野図書館 ☎0954-42-1550  
塩田図書館 ☎0954-66-9130

《休館日案内》 7月5(月)・12(月)・15(木)・19(月)・26(月)



本日も晴天なり  
梶 陽子 著/集英社

時は幕末。鉄砲同心とは名ばかりの、つつじの栽培に精を出す武家がいった。喧嘩も笑いも絶えない一家は、大小様々な事件に巻き込まれて…。温かなお江戸家族小説。



小福ときどき災難  
群 陽子 著/集英社

荒ぶる天候、揺れる体調…。ストレスフルな毎日を少し快適に、少し楽しく変えてくれる「小さな幸福」を探して、時に成功、時に大失敗の悲喜こもごもを綴るエッセイ集。

# おすすめの本



食べられる庭図鑑  
原 リエ 著/アノニマ・スタジオ

クレソン、ルッコラ、イチゴ、トマト、ブドウ、アスパラガス…。ごく一般的な住宅街の庭で、手軽に育てられ、美味しい植物88品種を紹介。おすすめの食べ方やレンビ、持続可能な庭作りのヒントも掲載。



みつばちと少年  
村上 しいこ 著/講談社

クラスの中でうまくやっていたくない雅也は、中1の夏休みを利用して、養蜂場を営むおじいさんのいる北海道に行くことに。寝泊りすることになった「北の太陽」では、様々な事情を抱えた子どもたちが暮らしている…。

白鳥とコウモリ 東野 圭吾 著/幻冬舎	おじさんはどう生きるか 松任谷 正隆 著/中央公論新社
沈黙の終わり 上・下 堂場 瞬一 著/角川春樹事務所	ペットボトルで育てよう 野菜・花 谷本 雄治 著・亀田 龍吉 写真/汐社 児童書

広告

地元の情報満載データ放送連携  
スマホ用アプリ配信中!!

Google Play  
で手に入れよう

androidの方

防災情報はプッシュ通知

現在地から避難所まで避難経路標示

スマホでゴミ収集チェック!

出先でも簡単操作で地元の天気

地域情報

App Store  
からダウンロード

iOSの方

もしもの時も安心  
休日の当番医や電話番号  
各施設の連絡先があります

Webもアプリも検索は【テレビ九州】 ☎0954-20-2580 株式会社 テレビ九州



# happy Birthday

ふかの  
立野 颯夏ちゃん(4歳)  
H29.7.19



4歳のお誕生日おめでとう  
これからも明るく  
元気に過ごしてね♪

8月・9月生まれのお子様を募集します!!  
お誕生日の記念に、市報へお子様を掲載して  
みませんか?

8月生まれのお子様：7月5日メ切  
9月生まれのお子様：8月5日メ切

お問い合わせ  
塩田庁舎 広報・広聴課  
☎0954-66-9115

あひの  
平野 美陽ちゃん(5歳)  
H28.7.21



5歳おめでとう。  
これからもその笑顔で  
みんなを癒やしてね。

はやと  
淵野 颯人くん(2歳)  
R1.7.30



2歳おめでとう♪  
これからもたくさん遊んで  
いっぱい食べて大きくなーれ☆

あいな  
本山 愛奈ちゃん(3歳)  
H30.7.12



3歳のお誕生日おめでとう!  
愛奈の笑顔が大好きだよ。  
弟と仲良く過ごしてね。

ななこ  
山口 奈那子ちゃん(3歳)  
H30.7.7



3歳おめでとう!  
歌が大好き♪  
これからもすすくく  
大きくなってね。

ときと  
北川 時源くん(1歳)  
R2.7.16



1歳お誕生日おめでとう  
これからも元気に、  
大きくなってね

市報うれしでは、小学生までのお子さんのご登場をお待ちしています。お子様のお名前(ふりがな)、年齢、コメントおよびお子様の写真を添付して下記アドレスまたはQRコードからアクセスして送信してください。

メールアドレス [joho@city.ureshino.lg.jp](mailto:joho@city.ureshino.lg.jp)

QRコード



※ 個人情報とは適正に管理し本業務のみで使用します。  
※ 応募件数によっては、掲載できない可能性があります。  
※ ご了承願います。  
※ ご応募頂いた場合、こちらから返信メールを差し上げています。

**令和3年夏の交通安全県民運動について**  
お問い合わせ 総務・防災課 ☎0954-66-9111

令和3年7月12日(月)から7月21日(水)までの10日間は、夏の交通安全県民運動期間です!

**スローガン** 「守ろう交通ルール 高めよう交通マナー」

**サブスローガン** 「やめよう!佐賀のよかろうもん運転」

1. 「よかろうもん運転」の根絶  
2. 高齢者の交通事故防止  
3. 自転車安全利用の推進



**運動の重点**

◎今月の表紙: 輝く女性の皆さん  
掲載しきれなかったシーンをAR動画でご紹介しています。ご覧ください!



この1ヶ月間がラッキーになるかも!?

**おみくじ**  
ゆっつらみくじ  
運試しにチャレンジ!

①嬉野市アプリを起動させ、「AR動画カメラモード」をタップして下さい。②メニューボタンから「市報うれしの7月号」をタップし、カメラビューの状態でのページ全体にスマートフォンをかざしてください。③表示された「START」をタップし、好きなゆっつらくんを選ぶと、おみくじを引くことができます!

スマホでも「広報紙」がご覧いただけます(マイイロ)  
QRコードを読み取り後、アプリをダウンロード。「お住まいの地域」を嬉野市に設定するとご覧頂けます。

お問い合わせ / 塩田庁舎 広報・広聴課 ☎0954-66-9115

	<b>嬉野市の人口 25,448人 前月比21人減</b>		◎嬉野地区 …13,375人 ↓	◎久間地区 ……3,325人 ↓	◎全世帯 計9,874世帯
	男性 / 11,939人	女性 / 13,509人	◎五町田地区 …3,784人 ↓	◎塩田地区 ……2,846人 ↑	(前月比2世帯減)
			◎吉田地区 ……2,118人 ↓		令和3年5月31日現在 (住民基本台帳に基づく)